VISALAANDHRA VIJAYAWADA PHONE No 376

701457

*** 6 పేజీలు 7 నయాపైసలు రిజిస్టర్డు నెం. 230 A

విశాలాంధ్ర

విజయవాడ | 16-7-1963 • మంగళవారం | సంపుటి 13 నంచిక 111

విశాలాంధ్ర పత్రిక
చందా వివరాలు

	వీలుబుద్వారా	పోస్టుద్వారా
సంవత్సరం ...	28 00 ...	30 00
ఆరు మాసాలు ...	14 00 ...	15 00
మూడు మాసాలు ...	7 00 ...	7 75
ఒక మాసం ...	2 40 ...	2 60

బొంబాయిలో విద్యుత్ ఛార్జీ 30 శాతం పెరుగుదల

బొంబాయి, జూలై 15

గత ఆర్థిక సంవత్సరంలో దేశంలో ఏ నగరంలోనూ లేనంత అధికంగా బొంబాయిలో సగటున విద్యుత్ ఛార్జీ 30 శాతం పెరిగింది. ఈ విషయం 'టైమ్స్ ఆఫ్ ఇండియా' సర్వేలో వెలువడినట్లు ఒక ప్రకటనలో ఉంది.

రాష్ట్రంలో పలుచోట్ల మహావిజ్ఞాపనపత్రంపై సంతకాల సేకరణ

బందరులో 3500, భీమవరంలో 1000 సంతకాలు; అనంతపురంలో ఉద్యమం ప్రారంభం

గుంటూరు జనరల్ హాస్పిటల్ దుస్థితి

ప్రజా సహాయముంటే చక్కబరచగలనని సూపరింటెండెంటు ఆశాభావం

గుంటూరు, జూలై 15

"గుంటూరు జనరల్ హాస్పిటల్ పరిస్థితి చాలా అధ్వాన్నంగా వున్నది. రోగులకివ్వవలసిన భోజనానికి, మందులకు ఇవ్వవలసిన ఇంజక్షన్లకు కూడా డబ్బు లేదు. ఒకరు పోటీ పడుతూ రాయబడిన, కాటిని పాతాళాన్ని అర్థమూహాయిగా యిక ఇవ్వకూడదు అన్నుకోవడం జరుగుతున్నది. ఈ దౌర్భాగ్యం నుండి తొలగించడం, ఆసుపత్రి సమర్థంగా పనిచేయడం, రోగులకు మంచి వైద్యం అందించడం ఆసుపత్రిలో పనిచేస్తున్న ప్రతి ఒక్కరి బాధ్యత. ఆసుపత్రిలో ప్రస్తుతం ఎదుర్కొంటున్న సమస్యలను పరిష్కరించడానికి ప్రజల సహాయ సహకారాలు అవసరం" అని గుంటూరు జనరల్ హాస్పిటల్ సూపరింటెండెంటు డాక్టర్ కె. గోపాలరావు ఆశాభావం వ్యక్తం చేశారు.

1963-64 సంవత్సరానికి మంగళగిరి యున్నకోవెలకు లాంఛనాల కార్యాన్వయ ఆధికారి స్వీకరణ సందర్భంగా శ్రీ మత్తస్వామిగారి అధ్యక్షతన సమావేశం జరిగింది. ఈ సమావేశంలో రోగులకు, ఆసుపత్రి సిబ్బందికి, ఆదివారాల్లో సెలవులు ఇవ్వడం, హాస్పిటల్ ఆవరణలో ఈగలు, దోమలు లేకుండా చర్యలు తీసుకోవడం, మరుగుదొడ్లు, బాత్‌రూమ్‌లు శుభ్రంగా వుంచడం, ఆసుపత్రిలో ఎప్పుడూ మంచినీటి సరఫరా వుండేటట్లు చూడడం, ఆసుపత్రి ఆవరణలో ఎక్కడా చెత్తా చెదారం లేకుండా చూడడం, ఆసుపత్రి ఆవరణలో ఎక్కడా మలమూత్రాదులు విసర్జించకుండా చూడడం, ఆసుపత్రి ఆవరణలో ఎక్కడా ఉమ్మివేయకుండా చూడడం, ఆసుపత్రి ఆవరణలో ఎక్కడా ఎంగిలి ఆకులు, విస్తళ్ళు పారవ

విశాలాంధ్ర

అధికార దుర్వినియోగం

భారత రాజ్యాంగంలోని 14, 21, 22 విఱంధవలకు దేశరక్షణ చట్టం విరుద్ధమని అలహాబాద్ హైకోర్టు తీర్పు ఇచ్చిన తర్వాత, రాష్ట్రంలోని డిటెన్యూ అందరిని విడుదలచేయటంఉ ప్రభుత్వ తనిన కర్తవ్యమై ఉంది అలాకాక హైకోర్టు ఉత్తర్వులో పేర్కొనబడిన పలుగురు డిటెన్యూలను మాత్రం విడుదలచేసి, మిగతా 14 మంది విషయం ఫుల్ బెంచి తీర్పు వచ్చేవరకు వెచి ఉండవలసిందేనని ప్రభుత్వం ప్రకటించటం అధికార దుర్వినియోగం తప్ప మరొకటి కాదు వ్యాయమూర్తుల నిర్ణయంపట్ల చూపవలసినన తనిన గౌరవాన్ని కూడా ఉ. ప్రదేశ్ ప్రభుత్వం ప్రదర్శించటం లేదు.

రాష్ట్రంలోని మిగతా 14 మంది డిటెన్యూలను విడుదల వేయవలసిందిగా కేంద్రం కూడా ఉ ప్రదేశ్‌కు పలహాయిచ్చి వట్టులెలెన్తున్నది. అయినా రాష్ట్ర ప్రభుత్వం తనమొండి వైఖరిని విడవాడక పోవటం ఆశ్చర్యకరం.

అలహాబాద్ హైకోర్టు తీర్పు దృష్ట్యా, కేంద్రంకూడా దేశంలోని డిటెన్యూలందరిని వెంటనే విడుదలచేయటంతక్షణక కర్తవ్యం. అలాచేయక, తుష్యవహారాన్నింకా కుప్రింకోర్టు పలహాకు నివేదించాడా మంటూ కాలయాపన చేయటం, విమాత్రం ఉచితంకాదు. కేంద్రమే ఈ విధంగా జాప్యం చెస్తుండగా, ఇకకేంద్రంనూవవసు కాను విసకపోతేమాత్రం అడిగే దెవరు అనే ధీమాతోనే ఉత్తర ప్రదేశ్ ప్రభుత్వం వ్యవహరిస్తున్నది. ఆటు కేంద్ర ప్రభుత్వం, ఇటు ఉత్తర ప్రదేశ్ ప్రభుత్వం ఉభయులూ, కలిసి, అలహాబాద్ హైకోర్టు తీర్పును విలువ లెవిదానిగా చేస్తున్నారు.

కమ్యూనిస్టు డిటెన్యూల తరపున వివిధ రాష్ట్రాలలోనూ హెబియస్ కార్పస్ పిటిషను లొగడ దాఖలు చేయబడినవి. మద్రాసు, బొంబాయి, రాష్ట్రాలలోని హైకోర్టులు వారి పిటిషన్లను మన్నించి వాటిని చేసుకున్నాయి. కాని వారి డిటెన్షన్లు చట్టబద్ధమైనవేనని తీర్పు ఇచ్చాయి.

మద్రాసు, బొంబాయి హైకోర్టు విర్ణయాలను, అలహాబాద్ హైకోర్టు విర్ణయానికి పోటిగా కొందరు ప్రస్తావించి మప్పీం కోర్టు నిర్ణయం వచ్చేవరకు డిటెన్యూలను విడుదల చేయరాదు వాదిస్తున్నారు.

కాని ఈవాదన పరికాదు.

దేశం మొత్తంమీద ఈ నాటికి సుమారు 500 మంది కమ్యూనిస్టు డిటెన్యూలు జైళ్ళలో ఉన్నారు వారిపై ఎట్టి ఆరోపణలను ప్రభుత్వం మోపలేదు వ మాధావ మిచ్చుకునే హక్కు వారికి కలిగించలేదు. ఏవెంటవ్ డిటెన్షన్ చట్టంలో ఉన్న హెబియస్‌కార్పస్ హక్కు కూడా దేశరక్షణ చట్టంలో లేదు.

వీరి నిర్బంధం చెల్లుతుంది, అని కొన్ని హైకోర్టులు ఇచ్చిన తీర్పుకంటె, 'ఇది చెల్లదు' అని ఒక్క హైకోర్టు ఇచ్చిన తీర్పుకే ఎక్కువ విలువ ఇవ్వవలసి ఉంటుంది. పౌరుల ప్రాథమిక హక్కులు రక్షణపట్ల ఆవేక్షగల ఏ ప్రభుత్వమైనా అవలంబించవలసిన వైఖరి అది. ఏ ఒక్క వ్యక్తికూడా చట్టవిరుద్ధంగా ఒక్క రోజుకూడా నిర్బంధంలో ఉండరాదనేది అత్యున్నతమైన న్యాయ మాత్రం.

1962 నవంబరు, డిసెంబరు వెలలనాటి పరిస్థితులీనాడులేవు ఆనాటి వాతావరణం వేటికి ఉన్నట్లు కొందరు కాంగ్రెసునాయకులుచేసే వాదనలు కేవలం కృత్రిమంగా ఉంటున్నాయి.

ఆనలు, అత్యవవర పరిస్థితిని రద్దు చేయవలసిన సమయం అసన్నమైంది గుతపెట్టుబడిదారులు చట్టాన్యాపారం చేసుకోవడానికి, ప్రభుత్వం ఉపఎన్నికలు జరవడానికి కాంగ్రెసు పార్టీలోని ముఠాలుయధేచ్ఛగాఒకరిపైఒకరు కుట్రలు పన్నుకోవటానికి అత్యవవర పరిస్థితి అడ్డురావటం లేదు. కమ్యూనిస్టు డిటెన్యూలను కాలనిర్ణయం లేకుండా నిర్బంధంలో ఉంచడానికి మాత్రమే రక్షణచట్టాన్ని కేంద్ర, రాష్ట్ర ప్రభుత్వాలు దుర్వినియోగపరుస్తున్నాయి.

డిటెన్యూల విడుదల ప్రస్తావన వచ్చినప్రతీసల్లా కేంద్ర, రాష్ట్ర ప్రభుత్వాలు బాధ్యత తమది కాదంటే తమది కాదని తప్పుకోవటం ఇంతకాలం అలవాటుగా ఉంది ఇప్పుడు అలహాబాద్ హైకోర్టు తీర్పుతో అవలు వాస్తవం వ్యక్తమౌతున్నది కమ్యూనిస్టుపార్టిని, ప్రజాతంత్ర ఉద్యమాన్ని బలహీనపరచటానికి ఇంతకాలంగా వినియోగపడిన డిటెన్షన్లన పద్ధతిని వదలుకోవటమంటే, రాష్ట్ర, కేంద్ర ప్రభుత్వాలకు పవ్వి వెలక్కాయ గొంతులో పడ్డట్లుగా ఉంది. ఏవే కుంటి పాకులతో డిటెన్యూలను వదలకుండా జాప్యంచేస్తున్నారు

దేశ రక్షణ చట్టాన్ని, దొంగ వర్తకులమీద, తదితర వంచు వ్యతిరేకశక్తుల మీద ప్రయోగించక, కమ్యూనిస్టులపై ప్రయోగించి ప్రభుత్వంమొదటినే విరక్ష ప్రదర్శించింది తొమ్మిది నెలల తర్వాత కూడా, డిటెన్యూలను విడుదలచేయవలసిందిగా జరుగుతున్న ప్రజాందోళనమునగాని, అలహాబాద్ హైకోర్టు తీర్పునుగాని పాటించకుండా ఇంకా డిటెన్యూలను నిర్బంధంలోనే ఉంచాలని చూడటంలోనూ ప్రభుత్వ నిరక్ష అధికార దుర్వినియోగ ధోరణియె వేటికి కొనసాగుతున్నాయి

ఈ ఎంకుచిత ధోరణిని ప్రభుత్వం విడనాడి దేశంలోని డిటెన్యూలందరిని వెంటనే విడుదల చేయాలని కోరుతున్నాము.

అణ్వాస్త్ర నిషేధంపై మాస్కోచర్చల ఫలితాలు

పాశ్చాత్యదేశాల ధోరణిపై ఆధారపడి ఉంటాయని భావన

న్యూఢిల్లీ, జూలై 15

అణ్వాస్త్రపరీక్షల నిషేధంపై 1956 నుండి అగరాజ్యాల మధ్య చర్చలు జరుగుతున్నాయి ప్రతి సందర్భంలోనూ ఏదో ఒక పేచి పెట్టటం ద్వారా తనమన్యపై ఒప్పందంకుదరకుండా పాశ్చాత్య రాజ్యాలు అడ్డుపడుతున్నాయి తనిఖీ కేంద్రాలు లేనిదే భూగర్భ అణ్వాస్త్రపరీక్షలను తనుకొన్నటం అసాధ్యమని అసందర్భపు వాదనను వస్తుతం పాశ్చాత్యరాజ్యాలు చేస్తున్నాయి

ఈ వాదనను వాటి పదుటుకొని సమాధానమారం వేపడితెనే మాస్కోలో నేడు ప్రారంభమౌతున్న చర్చలు ఫలవంతం కాగలవని అభిజ్ఞవర్గాలు భావిస్తున్నారు.

ఈ చర్చల్లో అమెరికా తరపున ఆమెరికా హారిమన్, బ్రిటన్ తరపున లార్డ్ హెయిషామ్ పాల్గొంటారని తెలియవస్తున్నది.

ఐకెండ్రతితం యీ ప్రపంచాన్ని వేధిస్తున్న యీ అత్యంత ప్రముఖ సమస్యపై ఒప్పందం కనుమా పుటకోసం ఎదురుచూస్తున్నది. అయితే, అమెరికాయాయి ఒప్పందాన్ని 'పూర్ణ జగితిమ'ని త్రోసిపుచ్చిన విషయాన్ని మరువరాదు. 'అణ్వాస్త్ర పరీక్షలనిషేధం' తనిఖీపై ఆధారపడి ఉంటుందని 'ఆయుధాలపై కంట్రోల్' ను ప్రతిపాదించిన ఎమ్మాస్కో ఆసన గుర్తు చేశాయి.

ఆ తరువాత ఐసెన్‌హోవర్ 'స్వచ్ఛాకరం' పథకాన్ని ప్రతిపాదించాడు. విదేశ భూభాగాలపై ఆకాశ నుండి ఎరుగుగా పర్యవేక్షణ అనుమతిని సాధించడమే ఈ పథకం వెనుకగల ఉద్దేశం.

అయితే, ఈ పథకాన్ని ప్రతిపాదించిన అమెరికా అధ్యక్షుడు ఐసెన్‌హోవర్ కూడా ఆ పథకం ఆచరణలో సాధ్యంకాదని అంగీకరించాడు.

అయినా, పరిస్థితుల్లో కొన్ని మార్పులు వచ్చాయని పాలకులు తన భూభాగంపై ఎప్పటికప్పుడు చెప్పుకొస్తున్నారు. అందుకే "అనుమానాస్పదస్థాన భూభాగం పనల"ను పరిశోధించే మిమ్మల్నే "పరిశీలకులు" ముసుగులో తమభూభాగాలకు పంపుతామని భూభాగాలను కలియదిరిగే స్వేచ్ఛనివ్వాలని కోరుతున్నాయి.

భూగర్భంలో జరిపే అణు విస్ఫోటనాలను దూరంనుండి గుర్తించి పట్టెలేని యూరేనియం

"ప్రత్యక్షనిఘా" తప్ప వేరుమార్గం లేదని వాదించే ప్రధాని కృశ్చేవ్ 1962 మార్చి నెలలో ఒక ఎత్తిపట్ల పథకాన్ని వ్యంగ్యంగా ఇలా చెప్పాడు.

"ఏమండీ! ఒకరూపాయి ఇవ్వండి" అంటే ఏ పెద్దమనిషి కూడా ఎం౦దుకు అడి "మీ డబ్బు తెచ్చాను పుచ్చుకోండి, అంటే మాత్రం ఆ వెంటి పెద్ద మనిషి వెంటని ఎగిరి గంతేస్తాడు.

"విశ్వకథ ఇలాగే ఫుంది ఇటీవల ప్రపథమంగా యునం భూ ఫ్లంగా ఒక అణుపరీక్ష జరిపాం కెనడాకి "తగినోయినాగా, సోవియట్ గూఢచారి ఫలాగా పరీక్ష జరిపాడా"ని అమెరికా అధికారి ప్రశ్నించి."

అపందర్భపు వాదనలు:

ప్రత్యక్షనిఘాపేక్షలేకుండా ఒప్పందం చేసుకోవాలని అమెరికా వాదిస్తున్నది. ఈ విషయంలో వారి తీరు అసంబద్ధత్రాహాదనల వినవలసిందిగా వారే చెప్పుకొస్తున్నారు. ఆ విషయాన్నుండి దెబ్బతప్పించుకోవటానికి మరో కొత్త వాదన తెచ్చారు. అణ్వస్త్ర పరీక్షలు పెద్ద ఎత్తున జరిపితేనే భూగర్భంలో అణు పరీక్షలు జరిగితే దాని కారణం పెట్టటం సాధ్యంకాదన్నది. అయితే అమెరికా యంత్రాంగ ఆధ్వర్యాన పని చేసే ఒక ప్రముఖ అణు పరిశోధనమండలి డాక్టర్ జాన్ హాయిలా అటి తీవ్రంగా ఈ వాదనను విశకరించింది 2 కిలోటన్నుల పేలుడుశక్తి కలిగిన అణ్వస్త్రాన్ని అగ్నిపర్వతాల ప్రాంతంలో పెలం ఎన్నో మైళ్ళ దూరాన ప్రేల్చినా ఇటేటి పెద్దవిగా ప్రకటించాడు

ఈ విధంగా ఒకదాని తరువాత ఒకటి ఎన్నో వాదనలు ప్రవేశపెట్టి అమెరికా అసలు ఉద్దేశాన్ని ప్రపంచానికి తెలియకుండా చేస్తున్నది.

అమెరికా ఆసలు ఉద్దేశం ఏమిటో ఆ దేశ అధ్యక్షుడు కెనడీ ఇటీవల ఒక ప్రకటనలో స్పష్టం చేశాడు. "ఆయుధాలపై కంట్రోల్" అనే ఆలోచన ఆచరణలో సాధ్యంకాదని ఆయన అన్నాడు. "ఆయుధాలపై కంట్రోల్ అనే ఆలోచన ఆచరణలో సాధ్యంకాదని మేము నమ్ముతున్నాము.

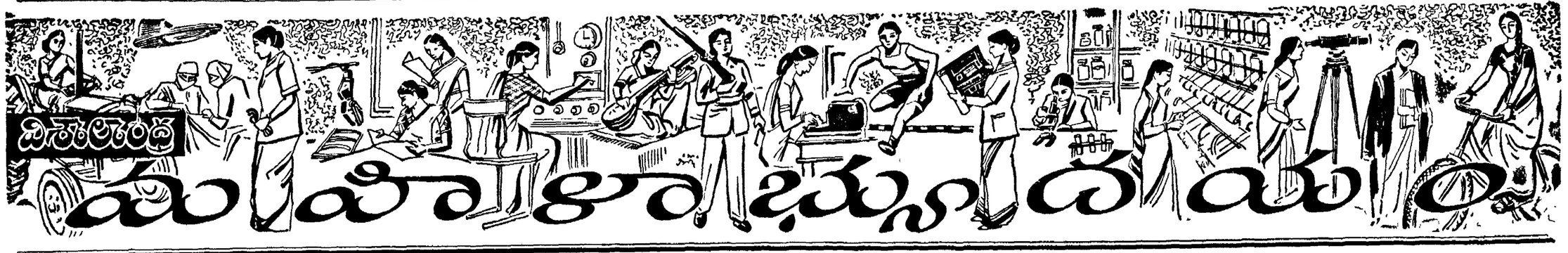

ఒక స్త్రీ ఆకాశపథ యాత్ర! మరొక స్త్రీ అధఃపతన చరిత్ర!!

సోపలిస్టు నవసమాజం కునుమించిన ఆదర్శజీవిత సుమంఒకరు; పెట్టుబడిదారీ సమాజంలో విషమించిన హేయజీవిత చిహ్నం మరొకరు

ఆందమైన ఇద్దరు యువతులు - అరవిందాల్లాంటి రెండుముఖాలు - రెండు విభిన్న జీవిత విధానాలు - రెండు విభిన్న జీవిత విధానాలు - ప్రపంచ ప్రజాదృష్టిని ఆకర్షించి, ఆరాధనకి లక్ష్యత్వంచేటంచుకు పోటీపడు తున్నాయి - అంతర్జాతీయ ప్రతికా కాశాల మెండటి పుటల్లనైన!

భారతియోక్కా సంవత్సరాల ఆంగ్లసు అందాల భరిణ, క్రిస్టియన్ మున్షిరటో కీలర్.

భరవైయ్యాయ సంవత్సరాల రమణక్ సామాన్య యువతి వాలెంటినా ఛాడి మిర్స్కీ కా తెరమోక్రావా.

వారా ప్రతికల కెంకటి చేశీల్లో ప్రముఖ స్థానాల కాక్రమించుకొన్న వీరిఇద్దరి ఫోటోలను మనం చూశాం. వారి అంతరంలో ముళ్ళుమ్మిన అంశం మటుండి విరిద్దరిలో.

ఒకరు బలి ఎరువు.

ఒకరు విజేత.

ఒకరిని తన జీవితానికి కారణమైన సమాజ వ్యవస్థ పతనానికి ప్రతిబింబం; మరొకరిని తమకు ఆస్మను ప్రసాదించిన సమాజ వ్యవస్థ ఔన్నత్యానికి ప్రతీక; ఒకరు వ్యభిచారిణి-ఇంకొకరు వ్యోమనిహారిణి, ఒకరి జీవితాశయం పిశాచ మనుష్య మెలగడం, ఒకరి జీవితాశయం అకాశ కారడయిళ్ళం కెళ్ళడం; ఒకరు ఆయుర్దరిమం పెనవడుయుట్టూ వైద్యాధి పతులూ, ముంత్రిమండలి సభ్యులూ పరిభ్రమిస్తూంటే - ఇంకొ యువతి భూమ్యాకర్షణ కక్షని ఛేదించి రోదసీలో ప్రవేశించి, భూమిచుట్టూ ప్రదక్షణం చేసింది.

క్రిస్టియన్, వాలెంటినా ఇద్దరూ భిందర్యిరు కులు. మన హృదయాల కాకట్టుకోగల అందాల విభ్రమం.

ఒకే ఒక్క మెలో - ఇక్కడ ఇన్లయాకలని ప్రతికా ప్రపంచపుకాశ కిరణాలు నలంకరించాడు. ఈయేడు కాదు మన దశాబ్దంలోనే యీ యిద్దరిని మహిళా ప్రపంచ దృష్టినీ ఆకర్షించేశాయి.

ఒక మానవాతితమైన శక్తిగల యువతి కాలట్టి వాలెంటినా తెరమోక్రావా, తన ప్రతిభ విరివిహారధానుపృష్టించిందని చెప్పడం పొరపాటు.

అట్లే తన వర్గశక్తిరాన్ని విజయవంతం చేసుకొన్న కాయాన్ని జ్వాలలకు పెట్టుకోలేని కారుణి కాదటి క్రిస్టియన్ ఒకరి తన పతిత చరిత్రకు నిర్మించిందని విపడంకూడా పొరపాటే.

ఆయా వ్యవస్థలలోని ఎరివర ప్రభావాలు, సామాజిక ప్రేరణలు, ఆర్థిక పరిణామాలు-వీటి సమ్మేళనంయొక్క ఫలితాలే వీరిద్దరూ!

అధునాతనమైన ఆంధ్రవిజ్ఞానాన్ని ఆధారభూతమైన కేళ్ళకూ, ఆరాధ్యంగా భావించబడుతున్న అంతరిక్ష యాత్రికురాలకీ కొన్ని పోలికలు లేకపోలేదు.

అగాధం - తారతమ్యం

ఇద్దరూ కార్మికవర్గానికి చెందిన వ్యక్తులే. ఇద్దరూ అనాధలు-తండ్రులను కోల్పోయారు. ఇద్దరూ ఆకాశాన్ని చేరాలనుకొన్నారు. ఇద్దరి ఆశలూ ఆశయాలను కొనేశాలో నిజానికి ఎంతటి హాహాపైనా చేయు అయి-అంతే! అంతరంగ పరిస్థితుల్ధ్యాన్ని సామ్యం అటుపైన అగాధం తారతమ్యం!

ఏ అడ్డదారి తొక్కైనాసరే ప్రముఖులని పరిచయాలు పెంచుకోవడం-ఏ ఉడ్డిరిపైనా ప్రచారం చేయడం ప్రధాన కర్తవ్యంగా, స్వార్థమే పరమార్థంగా, అధిమేపరమోత్కృష్టవిద్వాంతంగా పెంచి పెద్దబడిదారి సమాజం సృష్టించిన క్రిస్టియన్ ఆర్థిక ప్రభువుల ప్రేమ పాత్రురాలయింది.

ఒక మానవాతితమైన శక్తిగల యువతి కాలట్టి వాలెంటినా తెరమోక్రావా, తన ప్రతిభ విరివిహారధానిని ప్రపంచ ప్రజాదృష్టిని ఆకర్షించేశాయి

రేడియో

బుధవారం, జూలై 17

శ 1888, ఆషాఢ 26

విజయవాడ

857.1 మీ (840 కిలోసైకి)

ఉదయం: 6—30 కుంభోదయం; 6.35 నగారా విశేషాలు, 6—45 భక్తి రంజని (హైదరాబాద్); 7—55 నూతన యుగం; 7—15 వేటివి శేషం; 7.20 ప్రాతఃకాలం; 7—30 లలిత సంగీతం; 8—00 వార్తలు; 8.15 భక్తి గీతాలు; 8.30 ఆం. వా; 8—45 దేశభక్తి గీతాలు, 8.30 హైదరాబాద్ వార్తలు; 9—00 ప్రసార సమాప్తి

మధ్యాహ్నం: 11.30 రాష్ట్రీయ గానం, 11.40 ఉన్నత పాఠశాలకు (హైదరాబాద్); 12.10 భారతీయ సంగీతం - వైజ్ఞానిక భూతలం (రూపకం); 12.30 కార్మికుల కార్యక్రమం; 1—0 హైదరాబాద్ వార్తలు; 1.30 ఫిల్మ్ సంగీతం; 1 40 హిందీ వార్తలు; 1—50 తెలుగు వార్తలు; 2.00 వాతావరణ సూచన, సమాప్తి

సాయంత్రం 6—0 స్టూడియో ప్రసారములు; 6—05 ప్రాంతీయ వార్తలు; 6—20 గ్రామీణ కార్యక్రమం; 7—00 తెలుగు వార్తలు; 7.15 గ్రామీణులకు; 7—30 వార్తలు - హిందీ; 7.45 రణదుందుభి, 8.00 పరిహాస సమరం - నాటిక; 8.30 ఫిల్మ్ రికార్డ్, 8—40 విరామ సంగీతం; 8—55 ప్రస్తుతాంశం, 9.00 ఆం. వా; 9.10 ఇండియా అండ్ ది డ్రామాటిక్, 9.30 ధీ రికార్డ్; 9.45 లలిత సంగీతం, 10.00 కోకా కోలా వార్తలు; 10.30 వాతావరణ సూచన, సమాప్తి - జనగణమన

హైదరాబాద్ - ఎ

405.6 మీ 740 కిలోసైకి)

ఉదయం: 6.30 సుప్రభాత; కార్యక్రమ వివరణ; 6.45 భక్తి రంజని; శ్రీకృష్ణ కంఠార్ధ దర్శనములు; 6.55 నూక్తిముక్తావళి; 7—0 వార్తలు; 7.15 ప్రస్తుతాంశం; 7.20 ప్రాతఃకాలం; 7—30 ఖయాల్, 8—0 ఆం. వా; 8.15 దేశభక్తి గీతాలు; వివిధ సంగీతం; 8.30 హైదరాబాద్ వార్తలు; 9—00 ప్రసార సమాప్తి

మధ్యాహ్నం: 11.40 ఉన్నత పాఠశాలకు; 12.10 పాఠశాలకు - ఉర్దూ; 12 30 కార్మికులకు; 1—00 మహిళా సమాజం; 1.30 ఖయాల్; 1.40 వార్తలు వా; 1.50 తె. వా, 2—0 హైదరాబాద్ వి. వరె, 2.10 ఉ. వా; 2.20 హైదరాబాద్ వరె, 2.30 ప్రసార సమాప్తి

సాయంత్రం: 6.00 స్టూడియో ప్రసారములు; 6—05 ప్రాంతీయ వార్తలు; 6—30 కన్నడ శ్రోతలకు; 7.0 తె. వా; 7.15 ఆదాబ్ ప్రదాబ్; 7.30 హైదరాబాద్ వరె, 8.00 వార్తలు వి. రి; 8.30 ధీ రికార్డ్, 8.45 లలిత సంగీతం; 9—00 ప్రస్తుతాంశం, 9.00 ఆం. వా; 9.15 ఉ. వా, 9.30 ధీ రికార్డ్ 9.45 సరదా ముచ్చట్లు: కె. రామమోహన్ లేలుగు కార్టూన్ హీరోస్; 10.15 భక్తి గీతాలు; 10.30 వాతావరణ సూచన, ప్రసార సమాప్తి - జనగణమన

హైదరాబాద్ - బి

89.42 మీ 335 కిలోసైకి)

ఉదయం: 6.30 సుప్రభాత; 7.45 సమాప్తి

49.02 మీ 6120 కిలోసైకి)

8—0 హైదరాబాద్ ఎ వరె, 9.45 సమాప్తి.

42.02 మీ 7140 కిలోసైకి)

మధ్యాహ్నం: 11.40 హైదరాబాద్ ఎ వరె, 12.10 లయవిన్యాసం; 12.30 హైదరాబాద్ ఎ వరె; 2.00 వాతావరణ సూచన, వీణ సరస్వతి: వీణ; 2.30 ప్రసార సమాప్తి

60.12 మీ (4990 కిలోసైకి)

సాయంత్రం: 6.00 స్టూడియో ప్రసారములు; 6—20 గ్రామస్థుల కార్యక్రమం; 7.00 తె. వా; 7.15 గ్రామస్థులకు; 7.30 వి. ఆర్. రాకేశ్ కృష్ణ 8.00 హైదరాబాద్ ఎ వరె, 9.15 ఇండియా అండ్ ది డ్రామాటిక్; 9.30 విరామ సంగీతం; 9.40 హైదరాబాద్ ఎ వరె, 9.45 వి. సుబ్బారావు: వీణ, 10.00 పంచతంత్రము: ఆలమూరి సోమయాజి: 10.30 హైదరాబాద్ ఎ వరె, 10.55 వాతావరణ సూచన, ప్రసార సమాప్తి - జనగణమన

మద్రాస్ - బి

211.8 మీ 1420 కిలోసైకి)

60.98 మీ 4920 కిలోసైకి)

ఉదయం: 6.40 ఆం. వా; 6.45 మంగళగానం; 7.00 తె. వా, 7.15 కార్యనోట్స్; 7.30 సుశీలాదేవి - రూపకం; 7.45 మెల్లికి, 8.00 ఆం. వా, 8.15 ప్రసార సమాప్తి

మధ్యాహ్నం: 12.00 కార్మికులకు, 12.30 మూగ పాఠశాలకు, 1 00 కిడంబి; 1.30 ఆం. వా; 1.40 తమిళగీతాలు; 1.50 తె. వా; 2.0 యువ సంగీతం, 2.10 ఉ. పాఠశాలలకు; 2.40 సమాప్తి.

సాయంత్రం: 5.30 భాగ్యాత్మక సంగీతం, 6.00 ఆంగ్లవార్తా వార్తలు, 6.05 ప్రాంతీయ కేంద్రాలకు; 6.40 వాతావరణసూచన, స్టూడియో ప్రసారములు; భాగ్యవార్తలు - (ఆంగ్లం), 6.50 కార్యక్రమ వివరణ (తమిళం); 6.50 కిడంబి, 7.0 తె. వా; 7.15 బృందగానం; 7.30 సి. ఎస్. ఎస్. రాజేశ్వరన్; 7.45 హాస్యరసిక హాస్య - ప్రసంగం, 8.00 సరిహద్దు సమరము. నాటిక (ది రి)

ఉద్యోగులపైతిరుపతి ఆస్పత్రి సూపరెంట్ చట్టవిరుద్ధ చర్యలు

విశాఖపట్నం, జూలై 11

ఆంధ్రప్రదేశ్ మెడికల్ ఎంప్లాయీస్ యూనియన్ ప్రధాన కార్యదర్శి శ్రీ కె. గుప్తాయి యిలా ప్రకటిస్తున్నారు:

తిరుపతి యస్. వి. ఆర్. ఆర్. ప్రభుత్వ హాస్పిటల్స్ ఉద్యోగులు తమ న్యాయమైనహక్కులకొరకు ప్రభుత్వం జారిచేస్తున్న ఉత్తర్వులు అమలు కొరకు సంఘటితం పడటంచూసి ఓర్వలేని ఇన్‌చార్జి సూపరింటెండెంటు డా. పి. వెంకటరామయ్య ఎట్టి కారణం లేకుండానే కొంతమంది ఉద్యోగులను ఉద్యోగాలనుండి గత నెలలో తొలగించారు.

ఒక ఉద్యోగిపై శిక్షణాచర్య తీసుకోవాలంటే అతనిపై ఆరోపణలను మెమో, రహస్యముతో చర్యతీసుకోవాలని సివిల్ సర్వీసు రూల్సు నిర్దేశిస్తున్నాయి; అంతేగాక పారిశ్రామిక వివాదాల చట్టం సెక్షన్ 25 ఎఫ్ (ప్రకారం నోటీసుఇచ్చి సెక్షన్ 25 జి. (ప్రకారం ఉద్యోగులను తొలగించాలి. వుంది ఈ సూత్రాలకు భిన్నంగా కారణాలేమీ చెప్పకుండానే కాంట్రాక్టు, తాత్కాలిక ఉద్యోగులను ఏకపక్షంగా తొలగించడం అన్యాయమని, సూత్రపరిశీలనలు ఖాతరు చేయకుండా విజిలెన్సు, సూపరింటెండెంటు ఇచ్చిన తప్పుడు నివేదికలు ఆధారంగా ఉద్యోగులను అకస్మాత్తుగా తొలగించడం వారిని ఆత్మహత్యకు ప్రేరేపించడమేనని, ఈ చర్యలు ఆపుచేయాలని, ఉద్యోగులపై తీవ్రమైన శిక్షణా చర్యలు తీసుకోబడుతాయని ఒక మెమో జారీచేశారు.

ఈ చట్టవిరుద్ధ చర్యలపైన వైద్య శాఖా డైరెక్టర్, లేబరు కమిషనరు లకు తెలియచేశాం. సూపరింటెండెంట్ తో ప్రతిపాదించి సమస్య పరిష్కారానికి ప్రయత్నించాల్సిందిగా సబ్ కమిటీ యిన్ కార్యదర్శి శ్రీ కె. ప్రసాదరావును తిరుపతికి పంపాము. ఆయనను మీరు నాపై మీ కోపాలు కచ్చితీర్చుకొనుటకు సంఘాన్ని పెట్టకోమ్మ, పెట్టరీ అను ఈ అధికారాన్ని వినియోగించి వర్కర్లను సర్వనాశనం చేస్తాను" అని బెదిరిస్తూ, కక్షసాధింపులు, వ్యక్తిచారాలు, అంతగొప్పలని నిందారోపణలు చేశాయి.

ఇంతటితో ఆగకుండా మున్సిపల్ కార్మికులపైన పోలీసుకారికి తప్పుడు రిపోర్టులు ఇచ్చాయి. తమకు తానుగా కార్యదర్శిని ఫోన్ లో కలిసి వివరాలు తీసుకోవాలని ఇందుకు పంచాయితీ యివ్వాలని లోగడ కోరినా, ఇదిగాక సంఘం నుండి లోగడ తానే, పంఘాన్ని నిర్వీర్యం చేస్తానని వినపడ్డాయని ఫోనులో సూచించారు. ఇంతకు ముందు ఎన్నడూ లేనివిధంగా ఇవ్వాలని (కొంది కార్మికులకి 8.7.68వ ఎర్ప్ పెయిడ్ మెమోలు యిచ్చారు.

అందువలన వైద్యశాఖాధికారి తాత్కాలికంగా ఉన్న ఆధికారులు, కార్మికులకు ఉన్నంత అధికారులు కొంత మంది కంటే ఎక్కువ కలగజేసుకొని సూపరింటెండెంటు కార్మికవ్యతిరేక విధానాలు అనుసరించి వివిధసమస్యలకు విద్వేషంగా ఇచ్చిన మెమోలను ఉపసంహరించేటట్లున్నాయి, ఉద్యోగం మంచి తొలగించిన వారిని తిరిగి ఉద్యోగంలో నియమించేటట్లున్నాయి చర్యతీసుకోవాలన్నిని విజ్ఞప్తి చేస్తున్నాను

కారు ప్రమాదానికి కేసు

పార్వతీపురం, జూలై 9

విశాఖపట్టణంలో నాగా కేంద్రం తాలూకు డాక్టరు ఆరోగ్యానంద సాలూరు పోలీసువారి పార్వతీపురం ఎడిషనల్ మేజిస్ట్రేట్ కోర్టులో వెట్టిన కేసు విచారణ జరుగుతూంది.

13-8-62 వ సాలూరు తాలూకా కొట్టక్కి మిషనులో సోంబార్కి దాలయ్య అనే ఆసామిని పైన చెప్పిన డాక్టరుకారు ఢీ కొట్టి కేసి ంది. దాలయ్య ఆస్పత్రిలో ఆ గాయాలకే మరణించాడని పోలీసులు డా. ఆరోగ్యానంద పేరున కేసు పెట్టారు.

ఈ కేసులో ఇప్పటికి 11 మంది సాక్షుల విచారణ జరిగింది. విచారణ కాలములో కోర్టు ప్రశ్నలతో కిక్కిరిసింది.

బస్సురేట్లు తగ్గించాలని గుడివాడలో మహాజరు

గుడివాడ, జూలై 12

ఆంధ్రప్రదేశ్ జనపంథం తలపెట్టిన బస్సురేట్లు హెచ్చింపు నిరసనోద్యమ సందర్భంలో గుడివాడ. శ్రీకాకుళాలు, ఉయ్యూరు, ఐరేపాడుల జనసంఘ శాఖలవారు పేర్కొనిన 8శ్ళ వేల పంతొమ్మిదివేల మందితో ఒక ప్రతినిధివర్గం గుడివాడ ఆర్. డి. ఓ కు సమర్పించాయి.

గుంటూరుజిల్లా కనగాల వీరన్న స్టాప్ సిటీ జనరల్ బాడీ ఈ నెల 9వ తేదీన జరిగింది. శ్రీయుతులు గోరంట్ల కాశయ్యశేఖరరావు (అధ్యక్షులు), బొగ్గవరపు వెంకటేశ్వర్లు (కార్యదర్శి), అవ్వారు వెంకటేశ్వర్లు, రాచాబత్తుని జగన్నాథేశ్వరరావు సోలి శ్రీరామమూర్తిగార్లను డైరెక్టర్లుగా ఎన్నుకొన్నారు.

31 వేల సంతకాల సేకరణకు కంభంప్రాంతీయకమ్యూనిస్టు కమిటీ నిర్ణయం

మార్కాపురం, జూలై 13

మహావిజ్ఞాపనపై కర్నూలుజిల్లా గిద్దలూరు, మార్కాపురం, ఆళ్ళగడ తాలూకాల్లో 31 వేల సంతకాలు సేకరించాలని కంభం ప్రాంతీయ కమ్యూనిస్టుకమిటి నిర్ణయించింది

ఈ సమావేశం జూలై 9, 10 తారీఖుల్లో మార్కాపురంలో శ్రీ గోసు వెంకటేశ్వర్లు అధ్యక్షతన జరిగింది. పట్టణ సంఘ కార్యదర్శి శ్రీ వి. రాజగోపాలరావు సభకు స్వాగతం చెప్పారు. జిల్లా కార్యదర్శి శ్రీ ఎన్. కనకారావుగారితో కూడిన రాష్ట్ర కమిటీ ప్రతినిధి వర్గం (మిగిలిన 2 వ పేజీలో)

7000 సంతకాల సేకరణకు ఉరవకొండ తాలూకాలో నిర్ణయం

ఉరవకొండ, జూలై 13

ఆనంతపురం జిల్లా ఉరవకొండ తాలూకా కమ్యూనిస్టుపార్టీ కార్యకర్తల సమావేశం జూలై 8వ తేదీన జరిగింది. (శ్రీ ఎ. పి. తిప్పారెడ్డిగారు అధ్యక్షత వహించారు. జిల్లా కమ్యూనిస్టు నాయకులు శ్రీ వి. నారాయణరెడ్డి, శ్రీ కె. రామకృష్ణ, శ్రీ ఎం. ఎల్. సీ నాగి శెట్టి గారు కూడా ఆ సమావేశంలో పాల్గొని పరిస్థితులను వివరించారు. కార్యకర్తలు 13 గ్రామాలలో రాజకీయ ప్రచారంతో పాటు మహావిజ్ఞాపనపై 7 వేల సంతకాలు సేకరించాలని నిర్ణయించారు. ఇందులో మార్కాపురం 18 వేలు, గిద్దలూరు 10 వేలు ఆళ్ళగడ్డ 3 వేలు ప్రకారం సేకరించుటకు కోటా లు తీసుకున్నారు. అగస్టు 31 వ తేదీకి పని పూర్తిచేయాలని ఒక్కరు ఉరవకొండ పట్టణంలోనే 8000 సంతకాలు సేకరించాలని కార్యకర్తలు ఉత్సాహంగా ప్రతిజ్ఞ చేశారు. అదనపు సమావేశాలు జరిపి ప్రచార కార్యక్రమాన్ని పర్యవేక్షించాలని నిర్ణయించారు.

20 వేల సంతకాల సేకరణకు హైదరాబాద్ జిల్లా సమితి నిర్ణయం

హైదరాబాద్, జూలై 12

హైదరాబాద్ జిల్లా కమ్యూనిస్టు సమితి మహావిజ్ఞాపనపై సంతకాల సేకరణ ప్రచారం, ఆవసరమైన భూమిలేని వ్యవసాయ కార్మికులకు భూపంపిణీ ప్రచారం, కమ్యూనిస్టు సాయకుల విడుదల, మున్సిపల్ ఎన్నికలలో 0 000 సంతకాలు సేకరించటం వీటిపట్ల గట్టిగా పనిచేయటం వంటి కార్యక్రమాలను నిర్ణయించింది.

నిర్బంధ శిస్తువసూళ్ళపై ఖండన

జిల్లాలో ఐదారు తాలూకాలలో కంటే ఆపివేయాలని ప్రతినిధి వారు కోరినట్లు తిర్యాణం లోగడ తెలిపాము.

"జిల్లాలో గత రెండు మూడు సంవత్సరాలుగా అతివృష్టి, అనావృష్టి, తీవ్ర వర్షాల కారణము చేత పంటలు సరిగా దెబ్బతినటం, పెండలే వ్యవసాయంగా కొనబడి నుండగా ఈ ప్రాంత ప్రజల పెద్దకొడ్డాంటున్న కటకటలాడు దుస్థితిలో తోడు ఆదవపు భూమిశిస్తు చట్టము ప్రకారం ఎంటూ రెట్టింపు పన్నుల చెల్లింపుకోవాల్సి రావడం, రక్షణ నిధి పేరు ఎంతో డబ్బు చెల్లించడం వల్ల నానా ఇధాల కటకట లాడుతున్నారు. ఈ పరిస్థితిలో ఐకాయి వసూళ్ళు కొన్ని చోట్ల ప్రశ్నలో దోర్వడిని ఆసంతృప్తిని చెల్లించడానికి ప్రాంతంలో విజేవాణిజ్యం, నూనె పరిశ్రమలు నాతీయ చెన్యానలనిన అనపత్తిని కొంపటానికి మాంసాహార పనప్రతి కార్యక్రమాన్ని ఇతుపదం చెయ్యవలెనని విజ్ఞప్తి చేశారు.

సిద్దలూ - మార్కాపురం శ్రేణి కార్యకర్తలు 81 వేల సంతకాలు సేకరించాలని నిర్ణయించడమేగాక ఇందులో మార్కాపురం 18 వేలు, గిద్దలూ 10 వేలు ఆళ్ళగడ్డ 3 వేలు ప్రకారం సేకరించుటకు కోటాలు తీసుకున్నారు. ఆగస్టు 31 వ తేదీకి పని పూర్తిచేయాలని నిర్ణయించారు. మార్కాపురం తాలూకాలో 14 వేలు తిరిగి సంతకాలు సేకరించవలెనని నిర్ణయించారు.

20 వేల సంతకాల సేకరణకు హైదరాబాద్ జిల్లా సమితి నిర్ణయం

హైదరాబాద్, జూలై 12

హైదరాబాద్ జిల్లా కమ్యూనిస్టు సమితి మహావిజ్ఞాపన పత్రంపై, ఆవసరమైన భూమిలేని వ్యవసాయ కూలీలకు భూపంపిణీ, కమ్యూనిస్టు సాయకుల విడుదల, మున్సిపల్ ఎన్నికలలో 20 వేల సంతకాలు సేకరించుటకు నిర్ణయించింది. ఇంతటి ప్రచార కార్యక్రమాన్ని విజయవంతం చేయటానికి ప్రతి కమిటీ ప్రతినిధి పంపుతుకు నిర్ణయించింది. ఇంటింటికి వెళ్ళి సంతకాలు సేకరించటానికి ప్రతి ప్రాంతంలో ప్రచార కమిటీలు ఏర్పడాలని నిర్ణయించారు.

నిర్బంధ శిస్తువసూళ్ళపై ఖండన

జిల్లాలో ఐకాయిల పరిస్థితిని కంటే ఆపివేయాలని ప్రతినిధి వారు కోరినట్లు తిర్యాణం లోగడ తెలిపాము.

"జిల్లాలో గత రెండు మూడు సంవత్సరాలుగా అతివృష్టి, అనావృష్టి, తీవ్ర వర్షాల కారణము చేత పంటలు సరిగా దెబ్బతినటం, పెండలే వ్యవసాయంగా కొనబడి నుండగా ఈ ప్రాంత ప్రజల పెద్దకొడ్డాంటున్న కటకటలాడు దుస్థితిలో తోడు ఆదవపు భూమిశిస్తు చట్టము ప్రకారం ఎంటూ రెట్టింపు పన్నుల చెల్లింపుకోవాల్సి రావడం, రక్షణ నిధి పేరు ఎంతో డబ్బు చెల్లించడం వల్ల నానా ఇధాల కటకట లాడుతున్నారు. ఈ పరిస్థితిలో ఐకాయి వసూళ్ళు కొన్ని చోట్ల ప్రశ్నలో దోర్వడిని ఆసంతృప్తిని చెల్లించడానికి ప్రాంతంలో విజేవాణిజ్యం, నూనె పరిశ్రమలు నాతీయ చెన్యానలనిన అనపత్తిని కొంపటానికి మాంసాహార పనప్రతి కార్యక్రమాన్ని ఇతుపదం చెయ్యవలెనని విజ్ఞప్తి చేశారు.

సిద్దలూ - మార్కాపురం శ్రేణి కార్యకర్తలు 81 వేల సంతకాలు సేకరించాలని నిర్ణయించడమేగాక ఇందులో మార్కాపురం 18 వేలు, గిద్దలూ 10 వేలు ఆళ్ళగడ్డ 3 వేలు ప్రకారం సేకరించుటకు కోటాలు తీసుకున్నారు. ఆగస్టు 31 వ తేదీకి పని పూర్తిచేయాలని నిర్ణయించారు. మార్కాపురం తాలూకాలో 14 వేలు తిరిగి సంతకాలు సేకరించవలెనని నిర్ణయించారు.

పొరంకిలో సభ

పోరంకి, జూలై 11

పోరంకి గ్రామ కమ్యూనిస్టు శాఖ నిన్న సమావేశమై పార్లమెంటుకు పంపించిన మహావిజ్ఞాపన పత్రంపై 1500 ల సంతకాలు సేకరించుటకు ప్రత్యేక యాత్రకు గ్రామశాఖ తరపున ఒక ప్రతినిధిని పంపుటకు నిర్ణయించినది. ఇంటింటికి కమ్యూనిస్టు సాయకులు విడుదల, మున్సిపల్ ఎన్నికలలో 0 000 సంతకాలు సేకరించుటకు వీరగ్రంగా నిర్ణయించినది.

నిర్బంధ శిస్తువసూళ్ళపై ఖండన

జిల్లాలో ఐకాయిల పరిస్థితిని కంటే ఆపివేయాలని ప్రతినిధి వారు కోరినట్లు తిర్యాణం లోగడ తెలిపాము.

"జిల్లాలో గత రెండు మూడు సంవత్సరాలుగా అతివృష్టి, అనావృష్టి, తీవ్ర వర్షాల కారణము చేత పంటలు సరిగా దెబ్బతినటం, పెండలే వ్యవసాయంగా కొనబడి నుండగా ఈ ప్రాంత ప్రజల పెద్దకొడ్డాంటున్న కటకటలాడు దుస్థితిలో తోడు ఆదవపు భూమిశిస్తు చట్టము ప్రకారం ఎంటూ రెట్టింపు పన్నుల చెల్లింపుకోవాల్సి రావడం, రక్షణ నిధి పేరు ఎంతో డబ్బు చెల్లించడం వల్ల నానా ఇధాల కటకట లాడుతున్నారు. ఈ పరిస్థితిలో ఐకాయి వసూళ్ళు కొన్ని చోట్ల ప్రశ్నలో దోర్వడిని ఆసంతృప్తిని చెల్లించడానికి ప్రాంతంలో విజేవాణిజ్యం, నూనె పరిశ్రమలు నాతీయ చెన్యానలనిన అనపత్తిని కొంపటానికి మాంసాహార పనప్రతి కార్యక్రమాన్ని ఇతుపదం చెయ్యవలెనని విజ్ఞప్తి చేశారు.

సిద్దలూ - మార్కాపురం శ్రేణి కార్యకర్తలు 81 వేల సంతకాలు సేకరించాలని నిర్ణయించడమేగాక ఇందులో మార్కాపురం 18 వేలు, గిద్దలూ 10 వేలు ఆళ్ళగడ్డ 3 వేలు ప్రకారం సేకరించుటకు కోటాలు తీసుకున్నారు. ఆగస్టు 31 వ తేదీకి పని పూర్తిచేయాలని నిర్ణయించారు. మార్కాపురం తాలూకాలో 14 వేలు తిరిగి సంతకాలు సేకరించవలెనని నిర్ణయించారు.

సామర్లకోట సభ

సామర్లకోట, జూలై 9

తూర్పుగోదావరిజిల్లా సామర్లకోట మరియు పెనుగొండ మొన్న రాత్రి కమ్యూనిస్టుపార్టీ ఆధ్వర్యానమహావిజ్ఞాపన పత్రంపై పంతొమ్మిది వేల సంతకాల సేకరణ పందర్భంగా శ్రీ ఎం. హోమ్ చారి గారి అధ్యక్షతన బహిరంగసభ జరిగింది.

ఈ సభలో శ్రీ కుప్పెర్లపాటి సోమరాజు, శ్రీ మాడిపల్లి వీరాయ్యగారు శ్రీ జిల్లా కమ్యూనిస్టు నాయకులు శ్రీ త్రిపురనేని వీరభద్రేశ్వరరావుగార్లు భారత కమ్యూనిస్టుపార్టీ తీసుకొన్న మహావిజ్ఞాపన పత్రిక కార్యక్రమం, డిమాండ్లను వివరించారు.

సభానంతరం శ్రీ పాయకారావుపేట దండనాథ "ఇజేరాజ్యం" అనే నాటికను ప్రదర్శించారు.

కాకినాడలో 'మహాకవి' కాళ్ళకూరి వర్ధంతి

కాకినాడ, జూలై 13

కాకినాడ ఆంధ్ర కళాపరిషత్తు వారి ఆధ్వర్యంలో 'మహాకవి' కాళ్ళకూరి నారాయణరావుగారి 85 వ వర్ధంతి మహాసభ జూలై 7 వ సాయంకాలం సమాజం (గౌతమురాజు) భవనంలో వైభవోపేతంగా జరిగింది.

తూర్పుగోదావరిజిల్లా హెచ్.ఎస్.జిల్లా శ్రీ బి యస్. రామమోహనరావు గారు సభకు అధ్యక్షత వహించారు.

అధ్యక్షులు శ్రీ రామమోహనరావు మాట్లాడుతూ కళాకారుల సన్మానం.

శ్రీమతి కంటెపూడి కమలాదేవి గారు మంగళగీతం ప్రారంభించారు.

సంస్మరణ సందేశము నాటకరూపంలో అందించిన కాళ్ళకూరి పంతితే గారికి సన్మానం జరిగింది.

శ్రీ కొవ్వూరు రమణమ్మ, కాళ్ళకూరి మహాకవి (ప్రతినిధిగా పద్యములు చదివారు.

ప్రధానవక్త డాక్టర్. బి. గోపాలరావుగారు, నాటక (పద్యరచయిత, రచనా విధానము పరిశీలించారు. కాళ్ళకూరివారి రచనలలోని ప్రత్యేకతలు వివరిస్తూ, చింతామణి యితివృత్తం, పాత్రలన్నిటి అపూర్వం అన్నిటిని కూటి పరిస్థితులలో కాళ్ళకూరి జీవించియుంటే ఏ ఉన్మత్తమునైనా సరూపం ఎట్టి విధంగా ప్రారంభించి యుండునో ఊహించలేమన్నారు.

శ్రీ యువ్వారి సూర్యనారాయణ శాస్త్రి గారు, కామ రచించిన శ్లోక సంయుక్తాన్ని పఠించారు మహిళా పద్యస్వల శ్రవణమణి గానంతో సభ సమాప్తమయింది.

(ది వి)

ఉద్యోగుల మహాసభ

తరంగల్, జూలై 18

ఆంధ్రప్రదేశ్ మహాణ ఉద్యోగుల సమాఖ్య ఆధ్వర్యంలో ప్రధాన కార్యదర్శి శ్రీ పి వాసుదేవ్ గారు ఈ (కింది ప్రకటన చేయుచున్నారు:

21-7-1968 ఆదివారం వరంగల్ నగరంలో ప్రదేశ్ మహాణ ఉద్యోగుల సంఘ ప్రత్యేక ప్రతినిధుల మహాసభ శంఖారావము నిర్వహించినామని ప్రదేశ్‌లోని రమస్త పోస్ ఎంప్లాయీస్ యూనియన్ శాఖల నుండి ప్రతినిధులు మహాసభ విజయవంతము చేయుటకు ఆహ్వానించినాము.

ప్రతినిధులు వరంగల్ గుంటూరు సంఘ కార్యాలయమునకు 20 వ తేదీ శనివారంరోజు రాత్రి 8 గంటలలోపు ఆహ్వానించినాము. ఏ కారణంగానైనా ఎవరైనా ప్రతినిధులు ఆ రోజు రాలేని పక్షంలో వారి ప్రతినిధులను పంపవలసినదిగా విజ్ఞప్తి చేయుచున్నాము.

ప్రతినిధులకు పరిమిత భోజన సౌకర్యాలు, ప్రత్యేకంగా ఉంటాయి. ప్రయాణము చెల్లించబడదని తెలియజేయుచున్నాము.

గ్రామోద్యోగుల జీతాలకు, శిస్తు బకాయిల వసూళ్లకు ముడి

పార్వతీపురం, జూలై 18

పార్వతీపురం తాలూకాలోని కుంటు చేరసంబళ్ల 6 లక్షల రూపాయల బాకీ ఎడారుతు. ఈ దినం గ్రామ ఉద్యోగుల జీతాలు కాకుండా ఆఫీసులో జీతభత్యాలు ఇవ్వడం చేయనని మీ గ్రామాలలో శిస్తులు మీరు వసూలు చేయలేరు. కాని జీతాలు ఇవ్వకుండా ఉండడం మిక్కిలి అనుచితం కాబట్టి ప్రభుత్వం ఈ విషయంలో తన నిర్ణయాన్ని పునరాలోచించి పూర్తిగా ఉపసంహరించుకోవాలని ప్రభుత్వం ఈ విషయంలో తన నిర్ణయాన్ని పునరాలోచించి పూర్తిగా ఉపసంహరించుకోవాలని ప్రభుత్వం ఈ విషయంలో తన నిర్ణయాన్ని పునరాలోచించి పూర్తిగా ఉపసంహరించుకోవాలని

కె. సి. కెనాల్ క్రింద అభివృద్ధి పన్నులు అక్రమం: కంభం ప్రాంతీయ కమ్యూనిస్టుకమిటీ నిరసన

మార్కాపురం, జూలై 18

"రాయలసీమలో కరువు నివారణ పథకం తుంగభద్ర దిగువకాలువ క్రింద్రంగా బడింది. కరువు నివారణ నిధులనుండే కె. సి. కెనాలు పుర్తి నిర్మాణం జరిగింది. కరువు నివారణ నిధులనుండి ఈ కార్యక్రమం అమలు జరుపబడింది కె. సి. కెనాలు ప్రాంత మంతటా రైతాంగానికి సాగునీటి లేదనానికి రైతులు ఎంతో డబ్బు ఖర్చుపెట్టవలసి వస్తున్నది. పైగా అదనపు పన్నులు క్రమంగా పెరుగుతూ అభివృద్ధి పన్ను విధింపు ప్రభుత్వం ఆపవలెనని ఈ కమిటీ విజ్ఞప్తి చేస్తూ వెలి రైతులు కిస్తులు చెల్లించుటకు చాలా భారమైపోతూవున్నది. ఇప్పటికే కిస్తు బకాయిలు విల్లుట వేలాని పోయినది. అందువల్ల ఈ ప్రాంతాలలో అభివృద్ధిపన్ను విధించడం ఇక్కడ వ్యవసాయాభివృద్ధికి తీవ్ర నైరాశ్యాన్ని కలిగించడమే అవుతుం

అణ్వాస్త్ర పరీక్షల నిషేధంపై ఒప్పందం అత్యవసరం

మాస్కో చర్చలలో పాల్గొంటున్న అగ్రరాజ్యాలకు భారత కమిటీ విజ్ఞప్తి

న్యూఢిల్లీ, జూలై 15

మాస్కోలో మూడు రాజ్యాలు ప్రమాదకరమయిన సందర్భంలో అణ్వాస్త్ర పరీక్షల నిషేధ ఒడంబడిక కుదుర్చుకోవాలని అణు పరీక్షల నిషేధానికి గాను 10 లక్షల పౌండ్ల స్టెర్లింగ్ నిధి సేకరించిన భారత కమిటీ వేడుకొని విజ్ఞప్తి చేసింది.

యూరపు ప్రతినిధిగల కార్యవర్గం ఈ విజ్ఞప్తి చేసినట్లు ఆ కమిటీ అధ్యక్షుడు శ్రీ జె. జె. సింగ్ అన్నాడు.

1961 లో యీ కమిటీ ఏర్పడింది. శ్రీయుతి రాజకుమారి అమృతకౌర్, శ్రీ ఫెనర్ బ్రాక్‌వే, ప్రొఫెసర్ ఆండ్రూడి సి. డి. కేత్‌ఫుల్, జాన్ బ్రైట్, తదితర ప్రభృతులు ఈ కమిటి ఏర్పడటంలో పాల్గొన్నారు.

చైనా పారి విచ్ఛిన్నం వెలువ

(1వ పేజీ తరువాయి)

పడిపోవడానికి ప్రయోజనకరమయిన నిర్ణయాలు చేయడానికి సోవియట్ మార్క్సిస్టు లెనినిస్టు పార్టీలు సమర్థులు కావని ఆయన ప్రకటించాడు.

యుద్ధం - శాంతి, సోషలిస్టు వ్యవస్థ అభివృద్ధి - దానిపాత్ర, వ్యక్తి పూజ - వ్యక్తిత్వ వికాసం - ఆచరణా, జాతీయ విముక్తి ఉద్యమాలు, ప్రపంచ కార్మికోద్యమాలు మొదలయిన వాటికి సంబంధించిన అంశాలపై యీ వాదం కమ్యూనిస్టు ఉద్యమంలో అభిప్రాయ భేదాలున్నవని ఆ పత్రిక వివరించింది.

"ఆయన్ను - శాంతి అనేది ప్రస్తుత దశలో అత్యంత కీలక సమస్యకాగా, దానిని పూర్తిపు లెనినిజంలో కొలవడం సమంజసం కాదు. ఈ సామ్యవాదవిజాతీయులు శాంతి-శాంతియం, సహజీవనము లేదా విధ్వంసకర యుద్ధము తిప్ప మరో ప్రత్యామ్నాయంలేదు.

అంటూని వాస్తవ వివక్షలను తుడుచుకొని లాభంలేదు ఒకొక్క యుద్ధం అది ప్రాంతం కాదా అనేది ఆలోచించి వీరు ఏమీ చేయలేరు. వారి ప్రవర్తన ఎలా ఉన్నా ప్రపంచ ప్రజలు వీరిని ఎప్పుడో తిరస్కరించారని విజ్ఞప్తి చేశారని ప్రభుత్వ ప్రతినిధులు ఎద్దేవా చేస్తున్నారు.

కార్మిక మంత్రులతో నందా సమాలోచనలు

న్యూఢిల్లీ, జూలై 14

సమ్మెలుగాని, ఉత్పత్తి అంతరాయం గాని జరిగితే ఏమిటేమూలకి సమస్యపై కేంద్ర కార్మికమంత్రి శ్రీ నందా రాష్ట్రాల కార్మిక మంత్రులతో నేడు ఏమూల దినలు జరిపాయి. కార్మిక సమాఖ్యలలో జరిగిన చర్చలను దృష్టిలో పెట్టుకొని ఈ సమాలోచనలు జరిగాయని వార్తలు వచ్చాయి.

విదర్భలో విద్యార్థుల సమ్మె

నాగపూర్, జూలై 15

మహారాష్ట్రలోని వివిధ ప్రాంతంలో విద్యార్థులకు ఇంతవరకు ఉన్న విద్యా సౌకర్యాలను ఉపసంహరించి వేయుకుగాను ఈ ప్రాంతంలో కాలేజీల విద్యార్థులందరూ నేడు నిరవధిక సమ్మెలో పాల్గొన్నారు. నాగపూర్‌లోని హైస్కూలు విద్యార్థులు కూడా ఇందులో పాల్గొన్నారు. ఆఫీసులు, అంగడులు, మున్సిపాలిటీలు కూడా సమ్మెలో పాల్గొన్నాయని వార్తలు వచ్చాయి.

మాస్కోకు హరిమన్ ప్రభృతుల పయనం

లండన్, జూలై 14

మాస్కోలో అణ్వాస్త్ర ప్రయోగాలనిషేధ సమస్యపై కేంద్రీకరించిన చర్చలలో పాల్గొనడానికి బ్రిటిష్, అమెరికా ప్రతినిధిబృందాలు నేడు మాస్కోకు పయనమై వెళ్ళాయి.

అమెరికా ప్రతినిధివర్గ నాయకుడు ఆవెరెల్ హారిమన్ లండన్ విమానాశ్రయంలో పత్రికావిలేఖరులతో మాట్లాడుతూ, అణ్వాస్త్ర ప్రయోగాల నిషేధ సమస్యపై బ్రిటన్, అమెరికాల అభిప్రాయాలు ఒకటి కాని కంటు ఒకటిగా జడిచే బాధ్యత వీరిపై మోపి ఉన్నా అభి నిష్ట వుద్యమ వ్యతేకు, సోవియట్ ప్రతినిధులు ఎలాంటి ప్రతిపాదనలు చేస్తారో తెలుసుకోవడానికి తాము ఎదురు చూస్తున్నామని అన్నాడు.

బ్రిటిష్ ప్రతినిధివర్గ నాయకుడు లార్డ్ హైలీ షామ్, హారిమన్ వెళ్ళిన గంట అనంతరం బయల్దేరి వెళ్ళారు.

కాశ్మీర్ లోయలోనికులులో అధిక కర్ఫ్యూలు ఎత్తివేయడం

శ్రీనగర్, జూలై 14

కాశ్మీర్ లోయలోనికులులో అధిక కర్ఫ్యూలు ఎత్తివేయడం జరిగింది. ఈ ప్రాంతంలో ఇప్పుడు ఎక్కడా కర్ఫ్యూ అమలులో లేదు.

సమ్మె విరమణ

(1వ పేజీ తరువాయి)

పోయింది.

వివాదాన్ని పరిష్కరించేందుకు గోవా లెఫ్టినెంట్ గవర్నర్ కి. వి. కేశవరెడ్డి కేంద్ర ఇంటెలిజెన్స్ బ్యూరో అధికారి శ్రీ యం. కె. బజాజ్ చేసిన ప్రయత్నాల వల్ల ఏమీ లాభంలేక పోయింది.

సమ్మె విరమణకు పలుపై ఇరువురి మధ్య ఏకాభిప్రాయం తేవడానికి ట్రాన్స్‌పోర్ట్ అండ్ డాక్ వర్కర్స్ యూనియన్, హార్బర్, ఎస్టేట్ యూనియన్ ప్రయత్నించాయి.

ట్రాన్స్‌పోర్ట్ అండ్ డాక్ వర్కర్స్ యూనియన్ ప్రధాన కార్యనిర్వాహక అధికారితో మాట్లాడుతూ ఈ సమ్మె ఆకస్మాత్తుగా ప్రారంభం అయ్యిందని, కార్మికుల ఇబ్బందులను 'స్టేట్‌మెంట్స్' రూపంలో కార్యదర్శిగారి దృష్టికి తీసుకువెళ్ళడం జరిగిందని, ఈ సమ్మె ప్రారంభం అయ్యిందని అన్నారు.

'స్టేట్‌మెంట్స్' ప్రతినిధి ఒకరు మాట్లాడుతూ తమకు చెల్లించవలసిన బోనస్ వ్యాక్ రెండునెలల ఆలస్యంగా కార్మికుల చేతులకు చెల్లించామనీ, కనుక ప్రభుత్వం 'పూర్ పద్ధతి' (ఇక్కడ పెట్టబడిన 'పూర్ పద్ధతి' అనే పదం ఎవరిని ఉద్దేశించి వాడబడిందో తెలియలేదు - సం.) అని అభిప్రాయ భేదాలున్నవని ఆ పత్రిక వివరించింది.

"యథాస్థానం. శాంతి అనేది ప్రస్తుత దశలో అత్యంత కీలక సమస్యకాగా, దానిని పూర్తిపు లెనినిజంలో కొలవడం సమంజసం కాదు. ఈ సామ్యవాదవిజాతీయులు శాంతి-శాంతియం, సహజీవనము లేదా విధ్వంసకర యుద్ధము తిప్ప మరో ప్రత్యామ్నాయంలేదు.

అంటూని వాస్తవ వివక్షలను తుడుచుకొని లాభంలేదు ఒకొక్క యుద్ధం అది ప్రాంతం కాదా అనేది ఆలోచించి వీరు ఏమీ చేయలేరు. వారి ప్రవర్తన ఎలా ఉన్నా ప్రపంచ ప్రజలు వీరిని ఎప్పుడో తిరస్కరించారని విజ్ఞప్తి చేశారని ప్రభుత్వ ప్రతినిధులు ఎద్దేవా చేస్తున్నారు.

సోవియట్, యితర మార్క్సిస్టు లెనినిస్టు పార్టీలు యీ వాదాన్ని వాసక పరిష్కారులకు అందకా కేంద్రంలో కార్మిక మంత్రులతో నందా సమాలోచనలు

కమ్యూనిస్టు పార్టీపై అపోహలు కలిగించే సర్క్యులర్లు

వాటితో పార్టీకెట్టి సంబంధమూ లేదని గోఎందన్ నాయర్ వివరణ

బెంగుళూరు, జూలై 14

చైనా అనుకూల కమ్యూనిస్టు (మార్క్సిస్టు లెనినిస్టు) పార్టీ సర్క్యులర్ అంటూ పత్రికలు బెంగాల్లోనూ, కేరళలోని ఇతర ప్రాంతాల్లోనూ ప్రచారంలో ఉన్నట్లు పత్రికా విలేకరులతో మాట్లాడుతూ ఈ సమ్మె ఆకస్మాత్తుగా ప్రారంభం అయ్యింది. కార్మికుల ఇబ్బందులను 'స్టేట్‌మెంట్స్' రూపంలో కార్యదర్శిగారి దృష్టికి తీసుకువెళ్ళడం జరిగింది. ఈ సమ్మె ప్రారంభం అయ్యిందని అన్నారు.

'స్టేట్‌మెంట్స్' ప్రతినిధి ఒకరు మాట్లాడుతూ తమకు చెల్లించవలసిన బోనస్ వ్యాక్ రెండునెలల ఆలస్యంగా కార్మికుల చేతులకు చెల్లించామనీ, కనుక ప్రభుత్వం 'పూర్ పద్ధతి' (ఇక్కడ పెట్టబడిన 'పూర్ పద్ధతి' అనే పదం ఎవరిని ఉద్దేశించి వాడబడిందో తెలియలేదు - సం.) అని అభిప్రాయ భేదాలున్నవని ఆ పత్రిక వివరించింది.

ఈసమస్య పరిష్కారం కాకపోతే తీసుకునువ చర్యలు తీసుకోవడానికి ప్రభుత్వం నిర్ణయించింది. గోవా లెఫ్టినెంట్ గవర్నర్ సమ్మెతో కాంతియుతంగా పరిష్కరించుకోవలసిందిగా విజ్ఞప్తి చేశారని ప్రభుత్వ ప్రతినిధులు ఎద్దేవా చేస్తున్నారు.

సమ్మె శరవేగంతో దేశ ఆర్థిక వ్యవస్థకు తీవ్ర విఘాతం కలుగుతుందని కార్మికులు, యాజమానులను హెచ్చరించారు. ఇలా సమ్మెలు జరగటం వల్ల విదేశీ కొనుగోలు దార్లు, నావికులు మార్కెట్లో దొరకే పట్టు విశ్వాసం పన్నిపెట్టు తుందని అన్నాడు.

రు 50 ల ఖరీదయ్యే ట్రాన్సిస్టర్ రేడియోల ఉత్పత్తి

న్యూఢిల్లీ, జూలై 14

సుమారు 50 రూపాయల ఖరీదయ్యే ట్రాన్సిస్టర్ రేడియోల భారత దేశంలో ఉత్పత్తి చేయడం అవసరమని అంతర్జాతీయ ప్రభుత్వాగిల విభాగం బ్యూరో భారత ప్రభుత్వానికి సూచించింది.

ప్రయివేటు కళాశాలకు ప్రభుత్వ సహాయంపై కమిటీ

హైదరాబాద్, జూలై 14

ప్రయివేటు కళాశాలకు ప్రభుత్వం చేసే సహాయం తగినంతగా ఉంటా అది దానిపై పరిశీలించేందుకు రాష్ట్ర ప్రభుత్వం ఒక కమిటీని నియమించి నట్లు ఆంధ్రప్రదేశ్ ఎడ్యుకేషనల్ ఇన్‌స్టిట్యూషన్స్ అధికార్ల పరిషత్తులలో (ప్రభాస్వామ్యాన్ని అధికార్ల పరిషత్తులలో) ప్రవేశపెట్టడాన్ని గురించి ఎక్కడా చేర్చడానికపోవటం యాదృచ్ఛికం కాదు.

వ్యక్తిపూజను పరిమార్చిస్తున్న చైనా కాంగ్రెస్ ఉదేశాలను పూర్తిగా నిర్వహించడం మనం.

మొదటిసారిగా అంతర్జాతీయ కమ్యూనిస్టు ఉద్యమంలో వ్యక్తిపూజను బహిరంగంగా ఖండించిన 12 ఏళ్ళకు ఒక దేశం బహుళ దేశాల పంక్తిలో నిలబడి ఈ సమస్యపై పోరాడుతున్నాం.

మన విజ్ఞాన పత్రంలో వివరించిన విధంగా సంక్షోభం (ప్రారంభించడానికి ఎంతలాగ ప్రజాపోరాటం చేయాలి) ప్రారంభించాం.

ఈ విషయంగా ఈ మధ్యనే మన పత్రికలు ఉన్నాయి.

అనంతపురంలో

అనంతపురం, జూలై 12

అనంతపురం పట్టణంలో ఈరోజు ఎన్నో ప్రదేశాలలో పంతకాల సేకరణ (ప్రారంభమైంది. జిల్లా కమ్యూనిస్టు కార్యకర్తలు శ్రీ గోపాలకృష్ణయ్య నాయుడు పిలుపు మేరకు 200 పంతకాలు సేకరించాలని ఉద్యమంగా ఈ పని చేపట్టాం. పంతకాలు చేపట్టిన (ప్రతినిధులందరూ అయిదు వైపాలకు తక్కువ లేకుండా హుండీలు చేయడంతో అయిదు రూపాయల పిల్లర్ కనులయింది.

పట్టణంలో పంతకాల సేకరణకు ఇతర కార్యకర్తలుకూడా కదులుతున్నారు. ఎలాగయినా పంతకాలు పెట్టాలని దుకాణాలు, ఇళ్ళు తిరుగుతున్నారు. ఎక్కడా ధరల విషయమై వాదోపవాదాలు కలిగినట్లు తెలియలేదు.

ఈ ఉత్సాహం వాతావరణం చూస్తే కార్యకర్తలకు మరి ఉత్సాహం కలిగింది. రేపే సంతకాల సేకరణ

సంతకాల సేకరణ

(1వ పేజీ తరువాయి)

చాలని తీసుకున్న నిర్ణయం 10 వేలు చేయించగల్గితామే వేతకాలు సేకరించాలని వాళ్ళకు చెప్పాడు.

మొదటిరోజు ఒక్కరోజే బహుమతి కోసే 1000 పంతకాలు సేకరించడం జరిగింది. చేటు చేటుకు వాళ్ళు వాళ్ళకు దగ్గరి, ఎక్కువ చేతులు ఎంచాలని చెయించాలని నిర్ణయించు తున్నాయి.

మొన్నటి ఆదివారం (18-7-63) (పేట్ యూనియన్ ఆఫీసు ముందు ఒక బేబులు వేసుకొని సేకరణ (ప్రారంభించాము.

భీమవరంలో ఈ విషయం ఉన్నా భూమా పంతకాలు ఉన్నుకు సాగుతున్నాయి.

భీమవరంలో 1000 పంతకాలు

పశ్చిమగోదావరిజిల్లా భీమవరంలో శ్రీ గొల్లా వెంకటరత్నం బాబు తొలి 12 వ తేదీ ఒక దినం బహుళ కొద్ది పంతకాల సేకరణ (ప్రారంభించాం.

తమ విజ్ఞాన పత్రంలో వివరించిన విధంగా పంతకాల (ప్రారంభించడానికి ఎంతలాగ (ప్రజాపోరాటం పంతకాలు చేశాం.

చాల కాలంగా కాంగ్రెసుకు అనుబంధంగా వుండి బలపడుతూ వచ్చిన అనేకమంది కాంగ్రెసు అభిమానులు, మీరు దగ్గిని కార్యక్రమం తీసుకున్నాం. మేము మొదలెట్టుకుంటున్నా మా (ప్రభుత్వం ని పిందుగా వచ్చింది మీ విద్యార్థులలో మీ మా పంతకాలు చేస్తామని ఉత్సాహంగా పంతకాలు చేశాము. ఎలుచూస్తూ స్కూలుని పంతకాలు చేసి వైపానిధి దబ్బాలలో వేసి కొనుకున్నాం.

ఈ ఉత్సాహ వాతావరణం చూసి కార్యకర్తలకు మరి ఉత్సాహం కలిగింది. రేపే సంతకాల సేకరణ ఇతర కార్యకర్తలుకూడా కదులుతున్నారు. ఎలాగయినా పంతకాలు పెట్టాలని దుకాణాలు, ఇళ్ళు తిరుగుతున్నారు. ఎక్కడా ధరల విషయమై వాదోపవాదాలు కలిగినట్లు తెలియలేదు. రేపే సంతకాల సేకరణ

భూ భారంమండి మ్యూబా (ప్రజల పక్షమునకే మేము పూనుకొంటామని ఇప్పుడు రాష్ట్రము మంత ఎక్కువ మాట్లాడుతున్నారు. ఎలాగయినా పంతకాలు పెట్టాలని దుకాణాలు, ఇళ్ళు తిరుగుతున్నారు. ఎక్కడా ధరల విషయమై వాదోపవాదాలు కలిగినట్లు తెలియలేదు. రేపే సంతకాల సేకరణ

చైనా కమ్యూనిస్టుపార్టీ జూలై 14 వ (పటిందిన లేఖ లో 15 వేల మాటలున్నాయి. సోవియట్ యూనియన్ వేసు దీనికి సమాధానంగా (ప్రచురించిన లేఖలో దాదాపు 14000 మాటలు న్నాయి. గత పదిరోజులుండి మాస్కోలో జరుగుతున్న సంభాషణలలో చైనా కమ్యూనిస్టుపార్టీ (ప్రస్తుతమున్న పరిస్థితిని మరింత తీవ్రం చేస్తున్నదని సోవియట్ లేఖ విమర్శించింది.

అందులో ఇంకా ఇలా వుంది:

"ఉన్నతస్థాయిలనున్నవారు విశేషాలైనా, కాటిని విశ్లేషించి (ప్రతిపదిపై పరస్పర సంబంధాలను పూర్తి యథార్థంచడానికి చైనా కాంగ్రెసును ఇనుపయున్నారో లేకో అర్థంకావు. భిన్నాభిప్రాయాలనే లేంతుంది."

విశేషాల కమ్యూనిస్టుపార్టీలలో పార్టీ వ్యతిరేక మూకాలనిపించే పూర్వ కమిక (ప్రజలపట్ల వైపా ప్రతిపాదనలు ప్రయోజనమేనా, తప్ప (ప్రోహమును చిరకలు లేపేవారికి, చైనా కమ్యూనిస్టు పార్టీ మద్దతు ఇస్తున్నదని లేఖలో పేర్కొనడం జరిగింది.

సోవియట్ కమ్యూనిస్టు పార్టీ సామ్యవాదులకు బాటనాల్చిందని ఆరోపణ చేసి సాయిచైనా కమ్యూనిస్టు పార్టీ దిగజారిందని కూడా విమర్శిస్తూ "లెనిన్ విర్మించిన మహా పార్టీపై ఇంతటి నీచమైన నిందను ఇంతే అక్షర హీనంగా ఓక్రూశ్చేవ్‌పైనా వాదాలను తప్ప ఇతరులు ఏపీ సి. కాదు ఉత్తర ప్రదేశ్ కాంగ్రెస్ కమిటీ అధ్యక్షుడు శ్రీ అజిత్ ప్రసాద్ జైన్ కే వదిలేస్తున్నాను.

ఈ కమ్యూనిస్టు కాంగ్రెస్ అసెంబ్లీ పార్టీ నాయకుడు, కాన్పూ మొదటి పోస్టు మాస్టర్ కుమారుడు అయిన ఈ వ్యక్తి ఇటీవల ఆగస్టులో ఉత్తర ప్రదేశ్ అసెంబ్లీ సమావేశాలు జరిగినప్పుడు ఈ విషయాన్ని ప్రస్తావిస్తూ "ఇంతకుముందు కమ్యూనిస్టు పార్టీలలో ఉండేవారు ఇప్పుడు కాంగ్రెసులో ఉన్నారు. ఇంకా కొందరు ఇంకా కమ్యూనిస్టు పార్టీలలోనే ఉన్నారు. వారు ఎక్కడ ఉన్నా వారి హృదయాలు మాతోనే ఉన్నాయి" అని ఖండించింది.

ఈ సమస్యపై కాంగ్రెస్ అసెంబ్లీ పార్టీ సమావేశంలో ఈ విషయమై ప్రస్తావిస్తూ సోవియట్ పార్టీ ఇలా చెప్పింది:

"సోవియట్ ప్రజలు తమ ప్రభుత్వాన్ని, పార్టీని మొదటి నుంచీ ఎంతగానో ప్రేమిస్తున్నారు. వారు ఎన్నో త్యాగాలు చేసి, ఎన్నో కష్టాలు పడి ఈ ప్రభుత్వాన్ని, పార్టీని నిర్మించారు. వారు ఎన్నో విజయాలు సాధించారు. ఈ విజయాలు వారి ఆత్మవిశ్వాసాన్ని, విలువలను, ప్రమాణాలను పెంచాయి. కమ్యూనిస్టు సూత్రాలను వ్యాప్తి చేయాలని సామ్యవాదులు తీవ్రంగా కృషి చేస్తున్నారు. ఇది ఎంతో ముఖ్యమైనదని వారి నమ్మకం. ఈ విశేషాలను ఎవరూ కాదనలేరు. ఈ విషయాలను ఎవరూ కాదనలేరు."

చైనా సోవియట్ సంబంధాల్ని విషపూరితం చేయడానికి అమెరికా కుట్ర: పీపుల్స్ డైలీ విమర్శ

పీకింగ్, జూలై 14

చైనా-సోవియట్ యూనియన్ మధ్య విశేషాలను ఉపయోగించుకొని దురాక్రమణ ఒక ప్రధాన యుద్ధ మార్గాలను తీసుకోవాలని సామ్యవాదవాదులు అమెరికా ప్రభుత్వం ఆరోపించిందని పీపుల్స్ డైలీ పేర్కొన్నది.

చైనా-సోవియట్ సంబంధాలను విషపూరితం చేయడానికి అమెరికా ప్రయత్నాలు సామ్యవాదవాదులు తీవ్రంగా విమర్శించిందని ఆ పత్రిక "అంతర్జాతీయ కమ్యూనిస్టు ఉద్యమంలోనూ, చైనా-సోవియట్ కేంద్ర కమ్యూనిస్టు పార్టీలలోనూ ఏర్పడ్డ ఉద్రిక్తత దూసి సామ్యవాదవాదులు చలా లెవరేజీ ఇటు మీ గాదం డ్రా, అగ్నికి ఆజ్యంపోసేటు, ఆగాధాలను మరింత విమర్శించడానికి పన్నాగాలూ పన్నుతున్నారు. చైనా - సోవియట్ విశేషాలను పునస్సంధానించి చరిత్రలో పెద్ద మూ ఏ లేవాలని, విభేదాలు పోతున్న సామ్యవాదానికి, విలువలకు, కమ్యూనిస్టు సూత్రాలని సామ్యవాదులు తిలదటం పూర్తిగా హాస్యాస్పదం.

సామ్యవాదులు ఎవరి సలహా వ్యతిరేకంగా అనేక పరిణామాలు జరుగుతాయి. సామ్యవాదాలు నిజస్వరూపం బయటపడిన్నీ, అసలు నిజాన్ని ప్రపంచ ప్రజలు గుర్తిస్తారు.

ఆసియా దేశాలకు ప్రతినిధులయిన టిటో మరియు సామ్యవాదాలతో చేసిన గలపట్లకల్ల, విప్లవకార కక్షులకు, తన మిత్రులకోసం, కర్తవ్యాలకోసం చూడటానికి చూడ్రూపాలు - లెనినిజం (ప్రతిపదికగా తమ సూత్రాన్ని రూపొందించుకోవాలని విజ్ఞప్తి చేసింది.

సోవియట్ లేఖపై మౌనం

చైనా వాదనలను ఖండిస్తూ సోవియట్ యూనియన్ వాసన శేఖ విమర్శనాన్ని శేషుకవ సాంకాన్తాపంస్థ ఏమీ ప్రకటించకుండా మౌనం వహించింది. మాస్కోలో జరుగుతున్న చైనా - సోవియట్ పార్టీల సంభాషణల వార్తలుకూడా ఎమీ వెలువడలేదు.

ప్రైవేటుగా తమతో వాణిజ్యాన్ని తగ్గించుకొన్నందుకు, విన్న పోవియట్ (ప్రకటించిన వార్త ఇక్కడి రాజకీయ వర్గాలకు విస్మయం కలిగించింది.

ఉత్పత్తులలవధ్య సిద్ధాంత విభేదాలు తీవ్రతరం కావడంవల్లనే పంటు లేకపోవడం, వైర్ల పెంపకానికి అవసరమయిన పత్తిని లోపం, వర్షం సామాన్యంగా ఇక్కడ భావిస్తున్నారన్నారు.

ఉత్తరప్రదేశ్ కాంగ్రెసులో కలహాలు

ప్రదేశ్ కాంగ్రెసు అధ్యక్షుని ప్రకటన

డెహ్రాడూన్, జూలై 18

యుద్ధాంతంలో విశ్వాసంవున్నవారి శిక్షణ తీసుకోవడానికి చరులు శరపరచబడింది, ఓరింగ్ తీసుకోవలసిన స్థలము పిసి. కాదు ఉత్తర ప్రదేశ్ కాంగ్రెస్ కమిటీ అధ్యక్షుడు శ్రీ అజిత్ ప్రసాద్ జైన్ కే వదిలేస్తున్నాను.

ఈ కమ్యూనిస్టు కాంగ్రెస్ అసెంబ్లీ పార్టీ నాయకుడు, కాన్పూ మొదటి పోస్టు మాస్టర్ కుమారుడు అయిన ఈ వ్యక్తి ఇటీవల ఆగస్టులో ఉత్తర ప్రదేశ్ అసెంబ్లీ సమావేశాలు జరిగినప్పుడు ఈ విషయాన్ని ప్రస్తావిస్తూ "ఇంతకుముందు కమ్యూనిస్టు పార్టీలలో ఉండేవారు ఇప్పుడు కాంగ్రెసులో ఉన్నారు. ఇంకా కొందరు ఇంకా కమ్యూనిస్టు పార్టీలలోనే ఉన్నారు. వారు ఎక్కడ ఉన్నా వారి హృదయాలు మాతోనే ఉన్నాయి" అని ఖండించింది.

ఈ సమస్యపై కాంగ్రెస్ అసెంబ్లీ పార్టీ సమావేశంలో ఈ విషయమై ప్రస్తావిస్తూ సోవియట్ పార్టీ ఇలా చెప్పింది:

"సోవియట్ ప్రజలు తమ ప్రభుత్వాన్ని, పార్టీని మొదటి నుంచీ ఎంతగానో ప్రేమిస్తున్నారు. వారు ఎన్నో త్యాగాలు చేసి, ఎన్నో కష్టాలు పడి ఈ ప్రభుత్వాన్ని, పార్టీని నిర్మించారు. వారు ఎన్నో విజయాలు సాధించారు. ఈ విజయాలు వారి ఆత్మవిశ్వాసాన్ని, విలువలను, ప్రమాణాలను పెంచాయి. కమ్యూనిస్టు సూత్రాలను వ్యాప్తి చేయాలని సామ్యవాదులు తీవ్రంగా కృషి చేస్తున్నారు. ఇది ఎంతో ముఖ్యమైనదని వారి నమ్మకం. ఈ విశేషాలను ఎవరూ కాదనలేరు. ఈ విషయాలను ఎవరూ కాదనలేరు."

సాగుకు అవకాశాలున్నా సేద్యంచేయని క్షేత్రాలు

1962-63 ఆఖరుకు 30 లక్షల ఎకరాలు

న్యూఢిల్లీ, జూలై 14

ఇంటర్‌వ్యూలో ఇబ్బందులు జాబ్యాయ్, పనుల్నిత్తె వెళ్ళు శేష పోవడంమున్న కుప్రధానమైన సోవియట్ వల్ల 1962-63 ఆఖరుకాటికి కేవలం పెద్ద, మధ్య తరహా పథకాల్నిండిన రాజులనిన వాటిలో సాగుకు లాభకరమైన మూడు లక్షల డెబ్బైవేల ఎకరాల భూమిని ఉపయోగంలోకి తేలేక పోవడం జరిగింది.

సాగుకుయోగ్యమైన కోత్త భూములను త్వరితంగా విస్తరించడానికి తీసుకోవలసిన చర్యలపై ఈ మధ్యనే శరవణ శ్రద్ధను సమీక్షించిన వాస్తవాలు వెల్లడించాయి.

ఇటీవల రాజ్యసభలో ప్రశ్నకు సమాధానమిస్తూ వ్యవసాయ శాఖ సహాయ మంత్రి దేవేంద్ర బ్రహ్మచారి ఈ వివరాలు వెల్లడించారు.

ఇప్పటికే సాగులో ఉన్న భూములను మరింత విస్తరించడం, సాగుకు యోగ్యమైన భూములను కనుగొనడం, ఆ భూములను సాగులోకి తీసుకురావడం ఈ మూడు అంశాలపై కేంద్ర ప్రభుత్వం ప్రధానంగా దృష్టి కేంద్రీకరించిందని ఆయన తెలియజేశారు.

ఇటీవల ప్రారంభించిన ఆరవ పంచవర్ష ప్రణాళికలో ఈ మూడు అంశాలపై ప్రత్యేక శ్రద్ధ వహించడం జరిగిందని ఆయన తెలియజేశారు.

గుంటూరు జిల్లా గ్రామాలకు శిస్తు రివిషన్

హైదరాబాద్, జూలై 15

గుంటూరు, కృష్ణా, కర్నూలు, బొంబాయి తాలూకాలలో కరువుకుయ్యి ఎంటుండి దెబ్బ న్న (గామాలకు 1312 ఫసలీ, రాష్ట్ర ప్రభుత్వం శిస్తు రివిషన్ (పకటించింది.

4 అణాల ఆకరుంటే తక్కువ పంటు గాలిన భూములకు పూర్తిగానూ, 4 అణాల నుండి 8 అణాల వరకు పంటు రాలినటయితే సగం శిస్తు రాయితీ ఇవ్వాలని నిర్ణయించారు. ఇందుకు సంబంధించిన ఉత్తర్వులు త్వరలో జారీ చేయబడతాయి.

లక్షల సంతకాల సేకరణకు నిర్ణయం

కరీంనగర్, జూలై 15

కరీంనగర్ జిల్లాలో మహాజ్ఞా పనపై లక్ష సంతకాల సేకరణకు జిల్లా కమ్యూనిస్టు సమితి నిర్ణయించింది.

రాజకీయ తీరగతులు పరిదర్శకులో కాన్పరెన్సు శ్రీ ఆకుల సుబ్బారావు గారి అధ్యక్షతన 9 నుండి 11 వేదిక వరకు తీసుకులలో జరిగింది. కామ్రేడ్ కమ్యూనిస్టు నాయకులు శ్రీ కడియాల గోపాలరావుగారు జాతీయ సమితి నిర్ణయాలు, మహా విజ్ఞాపన (పాముఖ్యతనుగూర్చి వివరించి ముగించారు. వివిధ తాలూకాలకు చెందిన కార్యకర్తలు దర్శలలో పాల్గొన్నారు. మన మహాజ్ఞానం - పత్రంమీద లక్ష సంతకాల సేకరణకానికి కోటాలు తెసుకొన్నారు.

ఆర్. టి. సి కార్మికుల సమ్మె నిర్వహణ చాల అసమర్థంగాయుండ్డ దని, దానివల్ల (ప్రజలు విపరీతమైన బాధలకు గురి అవుతున్నారని, ముట్టి స్థితిలో బస్సులను నిలిపివేయడం అవసరమని చూచింది.

సోవియట్ కమ్యూనిస్టు పార్టీ సామ్యవాదులకు బాటనాల్చిందని ఆరోపణ చేసి సాయిచైనా కమ్యూనిస్టు పార్టీ దిగజారిందని కూడా విమర్శిస్తూ "లెనిన్ నిర్మించిన మహా పార్టీపై ఇంతటి నీచమైన నిందను ఇంతే అక్షర హీనంగా ఓక్రూశ్చేవ్‌పైనా వాదాలను తప్ప ఇతరులు ఏపీ సి. కాదు ఉత్తర ప్రదేశ్ కాంగ్రెస్ కమిటీ అధ్యక్షుడు శ్రీ అజిత్ ప్రసాద్ జైన్ కే వదిలేస్తున్నాను.

ఈ కమ్యూనిస్టు కాంగ్రెస్ అసెంబ్లీ పార్టీ నాయకుడు, కాన్పూ మొదటి పోస్టు మాస్టర్ కుమారుడు అయిన ఈ వ్యక్తి ఇటీవల ఆగస్టులో ఉత్తర ప్రదేశ్ అసెంబ్లీ సమావేశాలు జరిగినప్పుడు ఈ విషయాన్ని ప్రస్తావిస్తూ "ఇంతకుముందు కమ్యూనిస్టు పార్టీలలో ఉండేవారు ఇప్పుడు కాంగ్రెసులో ఉన్నారు. ఇంకా కొందరు ఇంకా కమ్యూనిస్టు పార్టీలలోనే ఉన్నారు. వారు ఎక్కడ ఉన్నా వారి హృదయాలు మాతోనే ఉన్నాయి" అని ఖండించింది.

ఈ సమస్యపై కాంగ్రెస్ అసెంబ్లీ పార్టీ సమావేశంలో ఈ విషయమై ప్రస్తావిస్తూ సోవియట్ పార్టీ ఇలా చెప్పింది:

"సోవియట్ ప్రజలు తమ ప్రభుత్వాన్ని, పార్టీని మొదటి నుంచీ ఎంతగానో ప్రేమిస్తున్నారు. వారు ఎన్నో త్యాగాలు చేసి, ఎన్నో కష్టాలు పడి ఈ ప్రభుత్వాన్ని, పార్టీని నిర్మించారు. వారు ఎన్నో విజయాలు సాధించారు. ఈ విజయాలు వారి ఆత్మవిశ్వాసాన్ని, విలువలను, ప్రమాణాలను పెంచాయి. కమ్యూనిస్టు సూత్రాలను వ్యాప్తి చేయాలని సామ్యవాదులు తీవ్రంగా కృషి చేస్తున్నారు. ఇది ఎంతో ముఖ్యమైనదని వారి నమ్మకం. ఈ విశేషాలను ఎవరూ కాదనలేరు. ఈ విషయాలను ఎవరూ కాదనలేరు."

ప్రణాళిక భౌతిక లక్ష్యాలు నెరవేరనిమాట నిజమే

రాష్ట్ర ఎన్. జి. జి. వో. ల మహాసభలో ఆర్థికమంత్రి శ్రీ బ్రహ్మానందరెడ్డి ఒప్పుకోలు

విజయవాడ, జూలై 11

అప్పు, వడ్డీలేని, ప్రజలపై పన్నులభారంలేని ప్రణాళికకు అనుకున్నదానికంటె ఎక్కువ డబ్బు ఖర్చుపెడుతున్నప్పటికి అనుకున్న లక్ష్యాలుకూడా నెరవేరనిమాట, ప్రణాళికా వ్యయం పెరుగుదలతోబాటు ప్రజల జీవిత సౌఖ్యాలు పెరగనిమాట వాస్తవమేనని ఆర్థికమంత్రి శ్రీ కాను బ్రహ్మానందరెడ్డిగారు వేడిక్కడ జరిగిన ఆంధ్రప్రదేశ్ ఎన్ జి వో ల మహాసభలో అంగీకరించారు. ధరలు పెరిగినప్పటికి ఎన్ జి వో లకు ప్రస్తుతం ఎట్టి వహాయం చేయలేమని అన్నారు.

ప్రణాళిక భౌతిక లక్ష్యాలను సాధించడంలో ఈ వైఫల్యానికి కారణాలేమిటో తనకు బోధపడటంలేదని, ఇందుకు అంగరూపంలో ఆలోచనచేయ వలసిఉందని ఆయన అన్నారు.

మహబూబ్ మహల్‌లో జరిగిన రాష్ట్ర ఎన్. జి. వో సంఘం ప్రతినిధుల సభను ప్రారంభిస్తూ శ్రీ బ్రహ్మానందరెడ్డి ఈ విధంగా అన్నారు. సభకు రాష్ట్ర ఎన్. జి. వో సంఘాధ్యక్షులు శ్రీ ఎ శ్రీరాములు గారధ్యక్షత వహించారు. దేశరక్షణ గురించిన సృష్టికటనతో సభ ప్రారంభమైంది.

శ్రీ బ్రహ్మానందరెడ్డి తమ ప్రసంగంలో తీసుకున్న ప్రణాళికలో రాష్ట్రం ధరించవలసిన భాగాన్ని పనుకొన్నట్లో రాష్ట్రప్రభుత్వం పరిమితి దాటకుండా ప్రణాళికా వ్యయాలు చేసినా రాష్ట్రం ఇంకా ఎన్. జి. వోలు రాష్ట్రప్రభుత్వంనుండి ఏవో ఇప్పట్లో ఆశించరాదని తెలియజేశారు. వాస్తవానికి నిర్మాణం తమ తలపు మించిన ఐదవ ప్రణాళిక తయారైందని తృతీయ ప్రణాళిక లో నాగార్జునసాగర కుడి కాలువ 45 కోట్ల ఖర్చు అవుతుందనుకుంటే ఇది ఐ 60 కోట్లు అయ్యేట్లున్నదని, కేంద్రప్రభుత్వంగనుక ఈ వ్యయాన్ని భరిస్తే, అనుకున్న దానికంటే ముందు గానే ఈ ప్రాజెక్టు నిర్మాణం పూర్తి అవుతుందని అన్నారు.

రాష్ట్రంలోపరిశ్రమలఅభివృద్ధిచెందాలంటే విద్యుచ్ఛక్తి ఎక్కువ ఉత్పత్తి చేయవలసిన ఆవశ్యకత ఎంతో ఉందని, రాయలసీమలో 2 లక్షల కిలోవాటు విద్యుచ్ఛక్తి తయారవుతూండే ఆంధ్ర 2 లక్షల కిలోవాటు మాత్రమే తయారవుతున్నదని అన్నారు. అందువేత విద్యుచ్ఛక్తి ఉత్పత్తికి తాము ఎక్కువ ప్రాధాన్యతనిస్తున్నామని, కనీసం రేట్లకు కిలోవాట్‌కైనా పెంచుటకు ముస్తున్నామని అన్నారు. ఈ దిస్సా ప్రజాపరిపరిశ్రమలైవిద్య, వైద్యం, ఆరోగ్యం, తదితర నిమయాలకు చేయవలసినంత ఎక్కువ కేటాయింపులు చేయలేక పోతున్నామని అన్నారు.

ప్రణాళిక వ్యయం పెరుగుదలతో బాటు ప్రజల జీవిత భోగ్యాలు పెరగలేదని ప్రభుత్వం మీద పడి పడి విమర్శలు వస్తున్న వని ప్రణాళిక భౌతిక లక్ష్యాలు పెరగని మాట నిజమేనని శ్రీ బహ్మానందరెడ్డి అంగీకరించారు. అయితే ఇది ఎందుకు పెరగలేదంటేనో, లోపం ఎక్కడ ఉందో, అది మంత్రులలో ఉన్నదో, ఉద్యోగులలో ఉన్నదో, ప్రజల పనా శాంలోనిలోపాలున్నదో తనకు బోధ పడటంలేదన్నారు. ఇందుకు ఎన్. జి. వోలు తమతో సహకరించి ఈ సమస్యా పరిష్కారానికి తోడ్పడాలన్నారు.

భారంపెరిగినందువలన ఎన్. జి. వో లు పడుతున్న యిబ్బందుల ని మ్మతిమై శ్రీ బ్రహ్మానందరెడ్డి ప్రస్తావించియిరుగు పొరుగు రాష్ట్రాలలోను కేంద్రంలోను అధికభారల ఎలవెన్సులు పెంచినప్పటికీ రాష్ట్ర ప్రభుత్వ ఆదాయ వ్యయాల దృష్ట్యా ఇప్పుడు ఏమాత్రం పరిస్థితి ఇవ్వగలదో స్థితిలో లేదన్నారు. రాష్ట్రంలో 2 లక్షల ఎన్. జి. వోలకు మరొక లక్ష మంది స్థానిక సంస్థల ఉద్యోగులకు ఒక్కొక్కరికి విడుదూపాయలు పెంచితే సంవత్సరా నికి 2 కోట్లుఅవుతుందనీ, ఇది సాధ్యం కాదని అన్నారు. ప్రజలపై పన్నుల భారం ఇప్పటికే పెంచామని, వైతాగంపై భూమిశిస్తులు, వర్తకులపై కొద్దిగా అమ్మకంపన్ను, ప్రయాణీకులపై కొద్దిగా బస్ రేట్లు పెంచామని, ఇక పన్నులు పెంచడం ఏమాత్రం సాధ్యంకాదని, వచ్చే రెండు సంవత్సరాలలో అదనపు పన్నులు విధించే విషయం తలపెట్టబోమని అన్నారు.

ఎన్. జి. వోలకు ఒకటో తేదీ అయిదు రూపాయలు యిచ్చినా, మార్కెట్లో రూపాయికి ఒక్కపైసా చొప్పున ధరలు పెంచినప్పటికీ దానివలన ఎట్టి ప్రయోజనం ఉండదని అన్నారు. అంచేత ఏ నిమయ పరిహారం సంఘాలను ఇప్పటికంటె విస్తరించడం వల్లగాని ఎక్కువ ప్రయోజనం పొందేట్లు చేయడంగాని చేయాలని అన్నారు. రాష్ట్రంలో మూడు లక్షలమంది ఉద్యోగులుంటే 80 వేల మందికి మాత్రమే ప్రభుత్వం ఇది పరిమితి యవుతున్నదని అన్నారు. అవసరమైతే ఈ సంఘాల నిర్వహణకు ఎన్ని లక్షల డబ్బు ఖర్చవుతుందో అంతా తానూ పుణకూర్చడానికి సిద్ధంగా ఉన్నానని అన్నారు.

ప్రదేశ్ రైతు సంఘ కార్యవర్గం

జూలై 24 న హైదరాబాదులో సమావేశం

హైదరాబాద్, జూలై 11

ఆంధ్రప్రదేశ్ రైతుసంఘ ప్రధాన కార్యదర్శి శ్రీ వై. వి కృష్ణారావు గారిచా తెలియజేసినట్లు వార్తలు:

ఆంధ్రప్రదేశ్ రైతుసంఘ కార్యవర్గ సమావేశం ఈ నెల 24 న హైదరాబాదులో జరుగుతుంది. సమావేశం పార్టీ మెంబుకు, రాష్ట్రప్రభుత్వానికి పనుల్పించవలసిన పత్రాలను గురించి, అసెంబ్లీ పన్నులను గురించి జరుగవలసిన కార్యక్రమాలను చర్చ జరుగుతుంది. రంగనాయకమ్మ, త్యాగం, యశోభ మొదలగు విషయాలపై కూడా చర్చ జరుగుతుంది. గాన పనంతా పూర్తి కావాలనే తప్పక ఈ సమావేశం 24 సాయంత్రం 8 గంటలకు ప్రారంభమవుతుంది.

పాతేర్‌లావో కేంద్రం నుండి వస్తున్న హెలికాప్టర్లపై కాల్పులు

వియత్నాం, జూలై 14

పాతేట్ లావో కేంద్రమయిన శ్రీంగ్‌కెత్ నుండి బ్రిటన్ రాయబారి జోన్‌స్టోన్‌హౌస్, ఇతర దౌత్యాధికారులను తీసుకురావటానికి వెళ్ళిన హెలికాప్టర్‌పై మిన్నగాం ఆయుధాలతో కాల్పులు జరపబడ్డాయి.

బ్రిటిష్ రాయబార కార్యాలయ కొండర కార్యదర్శి, ఇంకా నలుగురితో పోవి చిట్ అధికారులను గొనివస్తున్న మరో హెలికాప్టర్ పై కూడా కాల్పులు జరిపినట్లు దానికి కొంచెం నష్టం కలిగింది.

సైగాన్‌లో పోరాటం

50 మంది గెరిల్లాలు 25 మంది సైనికులు మరణం

సైగాన్ జూలై 14

సైగాన్‌కు దక్షిణంగా 20 మైళ్ళ దూరంలో జరిగిన పోరాటంలో 50 మంది కమ్యూనిస్టు గెరిల్లాలు, 25 మంది దక్షిణ వియత్నాం మిలటరీ దళ సభ్యులు మృతిచెందినట్లు వేడిక్క డిక అందిన ప్రాథమిక వార్తలవల్ల తెలుస్తున్నది.

ఈ పోరాటంలో ఒక అమెరికా హెలికాప్టర్ కూడా పాక్షికంగా ధ్వంసమైంది. సుమారు 1000 మంది దక్షిణ వియత్నాం ప్రభుత్వ దళాలు, 600 మంది సుశిక్షితులైన గెరిల్లాలతో పోరాడాయి.

గెరిల్లా దళాలు తీవ్రంగా కాల్పులు జరపటంవల్ల గాయపడిన సైనికులను తీసుకు రావటానికి పదిన హెలికాప్టర్ దిగడానికి వీలులేక పోయింది. చివరకు ప్రత్యామ్నాయ కార్యక్రమం ఒక బోటుపై గాయాలు తగిలిన వారిని అవతలకు తీసుకెళ్ళారు.

పట్నాయక్ మెహతాప్ల వివాదం

17 న రాష్ట్ర కాంగ్రెస్ కమిటి చర్చ

కటక్ జూలై 14

ఈ నెల 17వ తేదీన ఇక్కడ సమావేశం కానున్న ఒరిస్సా కాంగ్రెస్ కమిటీ వివాదాస్పదంగా మారిన రాష్ట్ర ముఖ్యమంత్రి శ్రీ బిజూ పట్నాయక్, మాజీ ముఖ్యమంత్రి డాక్టర్ హరేకృష్ణ మెహతాల మధ్య సాగిన వాద ప్రతివాదాలను గురించి చర్చిస్తుందని తెలుస్తోంది. ఈ విషయమై రాష్ట్ర కాంగ్రెస్ కమిటీ తన అభిప్రాయాలను అఖిల భారత కాంగ్రెస్ కార్యవర్గానికి తెలియజేస్తుందని కూడా తెలుస్తోంది.

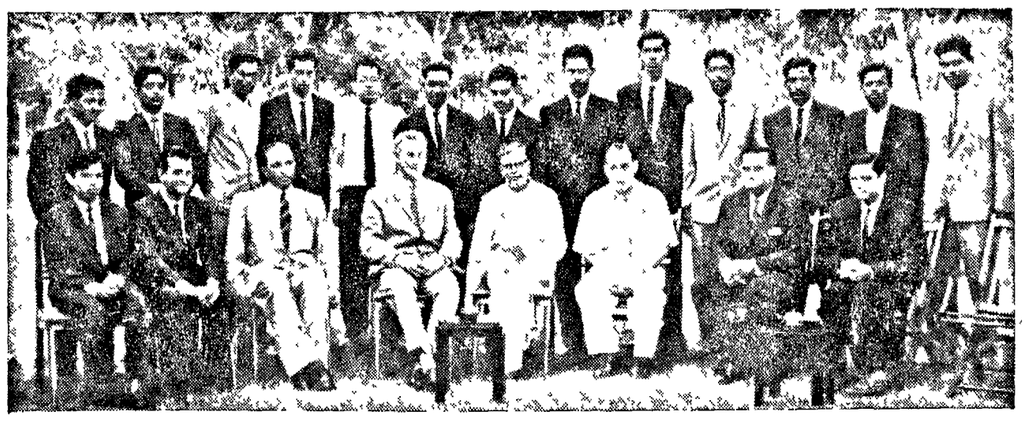

ముద్దాసులోని సోవియట్ కాన్సుల్ జనరల్ ఐ యస్. బైకోవ్, సోవియట్‌లో శిక్షణ పొందనున్న భారత ఇంజనీర్ల అల్పాహారవిందు దేశాయ. ఈ ఇంజనీర్లు కర్మాగారాల నిర్మాణంలో తర్ఫీదు పొందుతారు. ముద్దాసు పారిశ్రామిక మంత్రి శ్రీ ఆర్. వెంకటాచారి, సోవియట్ ప్రధాన ఇంజనీర్ అనటుకోవ్ మాడా ఈ చిత్రంలో ఉన్నారు.

బెంగాల్ ప్రభుత్వ ఆహార విధానం

మార్చుతై 8 మంది వామపక్షనాయకులచే నిరాహారవ్రతం

కలకత్తా, జూలై 14

బెంగాల్ ప్రభుత్వం తన ఆహార విధానం మార్చుకోవాలని కోరుతూ వామపక్ష నాయకులు నిరాహారవ్రతం ప్రారంభించారు. వీరిలో ముగ్గురు మాజీ మంత్రులు కూడా ఉన్నారు. వీరు ఎన్. జి. వో సంఘాధ్యక్షులు శ్రీ ఎ శ్రీరాములు గారధ్యక్షత వహించారు. దేశరక్షణ గురించిన సృష్టికటనతో సభ ప్రారంభమైంది.

శ్రీ బ్రహ్మానందరెడ్డి తమ ప్రసంగంలో తీసుకున్న ప్రణాళికలో రాష్ట్రం ధరించవలసిన భాగాన్ని రాష్ట్రప్రభుత్వం పరిమితి దాటకుండా ప్రణాళికా వ్యయాలు చేసినా రాష్ట్రం ఇంకా ఎన్. జి. వోలు రాష్ట్రప్రభుత్వంనుండి ఏవో ఇప్పట్లో ఆశించరాదనీ తెలియజేశారు. వాస్తవానికి నిర్మాణం తమ తలపు మించిన ఐదవ ప్రణాళిక తయారైందనీ తృతీయ ప్రణాళిక లో నాగార్జునసాగర కుడి కాలువ 45 కోట్ల ఖర్చు అవుతుందనుకుంటే ఇది ఐ 60 కోట్లు అయ్యేట్లున్నదనీ, కేంద్రప్రభుత్వంగనుక ఈ వ్యయాన్ని భరిస్తే, అనుకున్న దానికంటే ముందు గానే ఈ ప్రాజెక్టు నిర్మాణం పూర్తి అవుతుందని అన్నారు.

రాష్ట్రంలోపరిశ్రమలఅభివృద్ధిచెందాలంటే విద్యుచ్ఛక్తి ఎక్కువ ఉత్పత్తి చేయవలసిన ఆవశ్యకత ఎంతో ఉందనీ, రాయలసీమలో 2 లక్షల కిలోవాటు విద్యుచ్ఛక్తి తయారవుతూండే ఆంధ్ర 2 లక్షల కిలోవాటు మాత్రమే తయారవుతున్నదనీ అన్నారు. అందువేత విద్యుచ్ఛక్తి ఉత్పత్తికి తాము ఎక్కువ ప్రాధాన్యతనిస్తున్నామనీ, కనీసం రేట్లకు కిలోవాట్‌కైనా పెంచుటకు ముస్తున్నామనీ అన్నారు. ఈ దిస్సా ప్రజాపరిపరిశ్రమలైవిద్య, వైద్యం, ఆరోగ్యం, తదితర నిమయాలకు చేయవలసినంత ఎక్కువ కేటాయింపులు చేయలేక పోతున్నామని అన్నారు.

ప్రణాళిక వ్యయం పెరుగుదలతో బాటు ప్రజల జీవిత భోగ్యాలు పెరగలేదని ప్రభుత్వం మీద పడి పడి విమర్శలు వస్తున్న వనీ ప్రణాళిక భౌతిక లక్ష్యాలు పెరగని మాట నిజమేనని శ్రీ బహ్మానందరెడ్డి అంగీకరించారు. అయితే ఇది ఎందుకు పెరగలేదంటేనో, లోపం ఎక్కడ ఉందో, అది మంత్రులలో ఉన్నదో, ఉద్యోగులలో ఉన్నదో, ప్రజల పనా శాంలోనిలోపాలున్నదో తనకు బోధ పడటంలేదన్నారు. ఇందుకు ఎన్. జి. వోలు తమతో సహకరించి ఈ సమస్యా పరిష్కారానికి తోడ్పడాలన్నారు.

భారంపెరిగినందువలన ఎన్. జి. వో లు పడుతున్న యిబ్బందుల ని మ్మతిమై శ్రీ బ్రహ్మానందరెడ్డి ప్రస్తావించియిరుగు పొరుగు రాష్ట్రాలలోను కేంద్రంలోను అధికభారల ఎలవెన్సులు పెంచినప్పటికీ రాష్ట్ర ప్రభుత్వ ఆదాయ వ్యయాల దృష్ట్యా ఇప్పుడు ఏమాత్రం పరిస్థితి ఇవ్వగలదో స్థితిలో లేదన్నారు. రాష్ట్రంలో 2 లక్షల ఎన్. జి. వోలకు మరొక లక్ష మంది స్థానిక సంస్థల ఉద్యోగులకు ఒక్కొక్కరికి విడుదూపాయలు పెంచితే సంవత్సరా నికి 2 కోట్లుఅవుతుందనీ, ఇది సాధ్యం కాదని అన్నారు. ప్రజలపై పన్నుల భారం ఇప్పటికే పెంచామని, వైతాగంపై భూమిశిస్తులు, వర్తకులపై కొద్దిగా అమ్మకంపన్ను, ప్రయాణీకులపై కొద్దిగా బస్ రేట్లు పెంచామని, ఇక పన్నులు పెంచడం ఏమాత్రం సాధ్యంకాదనీ, వచ్చే రెండు సంవత్సరాలలో అదనపు పన్నులు విధించే విషయం తలపెట్టబోమనీ అన్నారు.

ఎన్. జి. వోలకు ఒకటో తేదీ అయిదు రూపాయలు యిచ్చినా, మార్కెట్లో రూపాయికి ఒక్కపైసా చొప్పున ధరలు పెంచినప్పటికీ దానివలన ఎట్టి ప్రయోజనం ఉండదని అన్నారు. అంచేత ఏ నిమయ పరిహార సంఘాలను ఇప్పటికంటె విస్తరించడం వల్లగాని ఎక్కువ ప్రయోజనం పొందేట్లు చేయడంగాని చేయాలని అన్నారు. రాష్ట్రంలో మూడు లక్షలమంది ఉద్యోగులుంటే 80 వేల మందికి మాత్రమే ప్రభుత్వం ఇది పరిమితి యవుతున్నదని అన్నారు. అవసరమైతే ఈ సంఘాల నిర్వహణకు ఎన్ని లక్షల డబ్బు ఖర్చవుతుందో అంతా తానూ పుణకూర్చడానికి సిద్ధంగా ఉన్నానని అన్నారు.

పబ్లిక్ సర్వీస్ పరీక్షా ఫలితాలు

ఉర్దూ పరీక్షలు

హైదరాబాద్ జూలై 15

1988 జూన్ 4, 6 తేదీలలో జరిగిన ఉర్దూ పరీక్షలలో ఈ క్రిందివారు ఉత్తీర్ణులయ్యారు.

(ట్రాన్స్‌లేషన్ టెస్ట్ ఉర్దూ. 9010 9013 11911.)

(ట్రాన్స్‌లేషన్ టెస్ట్ హిందీ. 8393.

కాలేజీ విద్యార్థులకు నిర్బంధ సైనిక శిక్షణ

గుంటూరు, జూలై 15

కాలేజీ విద్యార్థులకు నిర్బంధ సైనిక శిక్షణ యిచ్చే కార్యక్రమానికి యీ జిల్లా కంట్రోల్ పోలీస్ వెకేడ్ (గ్రామీణ) జిల్లాలో శ్రీకారం చుట్టడం ప్రారంభోత్సవం చేశారు. (వి. వి)

తూర్పుపాకిసాన్‌నుంచి 25 వేల కాందిశీకులు

గత నాలుగునెలల్లో త్రిపురాలో ప్రవేశించినట్లు వెల్లడి

న్యూఢిల్లీ, జూలై 14

గత నాలుగు నెల్లలోనే తూర్పు పాకిస్తాన్‌నుంచి దాదాపు 25 వేల మంది కాందిశీకులు త్రిపురాలో ప్రవేశించారని త్రిపురా ముఖ్యమంత్రి శ్రీ యస్. యల్. సింగ్ వేడిక్కడ చెప్పారు.

త్రిపురాను యెుక్కొంటున్న కాందిశీకులసమస్య, తదితర సమస్యలపై కేంద్రప్రభుత్వంతో చర్చించడానికి శ్రీ సింగ్ రాజధానికి వచ్చారు. రాష్ట్ర అభివృద్ధి, పునరావాస కార్యకలాపాలు తదితర విషయాలపై కూడా శ్రీ సింగ్ వెంటనే ప్రధాని శ్రీమతి ఇందిరాగాంధీతో చర్చించారు.

ఈ ఇద్దరూ నిన్న ప్రధాన మంత్రిని కలుసుకొన్నారు. రాష్ట్రంలో సత్వర మే రోడ్లు, రైల్వే సౌకర్యాలను అభివృద్ధి చేయాలని, రాష్ట్రాన్ని పారిశ్రామికంగా ముందుకు తీసుకువెళ్ళడానికి కావలసిన విద్యుత్ శక్తిని ఏర్పాటుచేయాలని విజ్ఞప్తిచేశారు.

త్రిపురాను యెుక్కొంటున్న సమస్యపై చర్చించి, వాటి పరిష్కారానికి మార్గాలు పరిశోధించడంలో కేంద్ర మంత్రివర్గం ప్రత్యేక సమావేశం జరపవచ్చని, ఈ సమావేశానికి త్రిపురా ముఖ్యులను ప్రత్యేక ఆహ్వానితులుగా ఆహ్వానించవచ్చని భావిస్తున్నారు.

బరన్ హాం జిగజిగ చర్చలు

జాన్‌బోన్, జూలై 14

బ్రిటిష్ రాయబారి ప్రధాని మంత్రి హెరాల్డ్ విల్సన్ ఫ్యూహ్రర్ కేమల్ కాంగ్రెస్ నాయకులు బరక్ హామ్‌తో మిక్కిలి ముంతిగర్భం వాతావరణంలో చర్చలు జరిపారు. ప్రస్తుత సంక్షోభం గురించి ప్రధానంగా చర్చించారు.

వెడీరాక్ ఫ్యూహ్రర్స్ ప్రోసన్ పార్టీలో భారతీయులు ఎక్కువమంది ఉండగా బరన్‌హామ్ హోటల్‌లో ఎక్కువ మంది నీగ్రోలు సభ్యులుగా ఉన్నారు.

గతరాత్రి పశ్చిమతీరంలో ఒక భారీ తీవ్రత దెబ్బతీసింది.

కొన్ని వైన్ ప్రాంతంలో జరిగిన కొట్లాటలో ఇద్దరికి తీవ్రంగా గాయాలు తగిలాయి. జాతి విద్వేష భూతిక కొట్లాటలను అంతం చేయడానికి చిడీరగన్, బరన్‌హామ్‌లు సంయుక్త ప్రయత్నాలు చేస్తున్నారు.

మరో ప్రముఖ గాయకుడు పీటర్ డాక్టర్ కూడా ముక్తి మంత్రి వర్గంలో చేరడానికి అంగీకరించారు.

కామన్‌వెల్తు దేశాలకు ప్రివిషే పాలసీపై

బార్బడోస్, జూలై 14

కామన్‌వెల్తు కాన్ఫరెన్స్ దేశాల అభివృద్ధి కార్యక్రమాలలో బ్రిటిష్ వాలంటీర్ల ప్రత్యక్షంగా పాల్గొనే పథకాన్ని బలంగా తమ ప్రభుత్వం ఒక ఉద్యమాన్ని ప్రారంభించుతుందని బ్రిటిష్ లేబర్ పార్టీ విదేశాంగ వ్యవహారాల ప్రతినిధులు పాట్రిక్ గోర్డాన్ వాకర్ చేవర్మాయ.

కల్తీసరకుల నమ్మే వారికి కఠినశిక్షలు

రాజమండ్రిలో కేంద్ర ఆరోగ్యశాఖ ఉపమంత్రి శ్రీ డి. ఎస్. రాజు హెచ్చరిక

రాజమండ్రి, జూలై 14

ఆహార పదార్థాలను కలిపేసి అమ్మేవారిని కేవలం జరిమానాలతో వదలిపెటబోమని, ఒక సంవత్సరం నుండి పది సంవత్సరాలవరకు కఠిన శిక్షలు అమలు జరుపుకొనుని కేంద్ర ఆరోగ్యశాఖ ఉపమంత్రి డాక్టర్ డి. యస్. రాజు వేడిక్కడ హెచ్చరించారు.

పశీలీయందులను పట్టుకోడానికి ఇంకా ఎక్కువమంది ఇన్‌స్పెక్టర్లను నియమించేమట్లు కేంద్రప్రభుత్వం ఆలోచనలో ఉందని ఆరోగ్యశాఖ ఉపమంత్రి శ్రీ డి. ఎస్. రాజు శేఖర్‌క్కడ జరిగిన తూర్పు గోదావరి జిల్లా వాణిజ్య పారిశ్రామికుండలి పన్నాసభలో అన్నారు.

కలీదం జిల్లాలో ఇన్‌స్పెక్టరును నియమించడం తిను అతి మత్తరు ని అన్నారు. ప్రస్తుతం దేశంలో 150 మంది ఇన్‌స్పెక్టర్లు మాత్రమే ఉన్నారని అన్నారు.

ఆహార పదార్థాలను కల్తీ చేసి వారిని కూడా తీవ్రంగా శిక్షించడానికి కాము తగు చర్యలను తీసుకుంటున్నామని, కేవలం జరిమానా విధించడమే నాకు ఓ పంచ్‌సూత్రం నుండి 10 సంవత్సరాల వరకు శిక్షలు కూడా అమలు జరుపుకొనుని అన్నారు. ఎందుకంటే జరిమానాలు విధించితేనే పరిపోదని అన్నారు.

ఉత్పత్తిదారులు, టోకువర్తకులు, చిల్లరవర్తకులు కూడా ఈ కల్తీకి బాధ్యులేనని, శ్రీ రాజు అన్నారు.

మంచిని నమూనాలు తినిఖీ చేసి దానికి రాష్ట్రంలో యెుక్కువ పరిశోధనా కేంద్రాలను నెలకొల్పుతామని అన్నారు. ప్రస్తుతం ఈ విషయంలో యెుక్కువ ఆలస్యం జరుగుతూందన్నారు.

కల్తీ మందుల పట్టివేత

హైదరాబాద్, జూలై 15

హైదరాబాద్ జిల్లా డ్రగ్స్ ఇన్స్‌పెక్టర్లు పోలీస్ అధికారులతో జూలై 8 న శేరిలింగంపల్లి హైదరాబాద్‌లోని రామ్‌నగర్‌లో ఒక యింటిపై దాడిచేసి నకిలీ మందుల పట్టుపై దాడిచేసి కొన్ని కల్తీ మందులను స్వాధీనం చేసుకున్నారు. ఆ పట్టులలో దాదాపు రూ. 2 లక్షల విలువగల మందులున్నట్లు తెలుస్తున్నది.

ఫ్యాషన్‌గా మారిన కల్తీ వ్యాపారం

కేరళ ఆరోగ్యమంత్రి నిరసన

కొట్టాయం, జూలై 15

ఆహారపదార్థాలనూ, మందులనూ యితర ఎగుమతి భయకులనూ కల్తీ చేయడం ఒక సరదా వ్యవహారంగా యీ నాడు తయారైందనీ, కేరళ ఆరోగ్యశాఖా మంత్రి నిన్న ఇక్కడ ప్రసంగిస్తూ విరిసించారు. మనవారి నైతిక స్థాయి ఎలా దిగజారుతున్నదో యీ విషయంమాదిస్తున్నదని ఆయన అన్నారు.

ఈ అవాంతర పరిస్థితి తిని అడ్డుగించే టందుకు కేంద్రం వచ్చే పార్లమెంటు సమావేశంలో యిలాంటి శిక్షాంకు బాధ్యులైన వారికి రెండు నెలలు పది సంవత్సరాలవాటు జైలు శిక్షవిధించేటందుకు వీలుండే చట్టాన్ని చేయుతలపెట్టేందని ఆయన అన్నారు.

శేఖర్ రాష్ట్రంలో జనసాంద్రత పుష్కలమని ప్రస్తావించి, పంతాపు నిరోధక కార్యక్రమాలు విస్తృతంగా అమలు జరగాల్సిన ఆవశ్యకాన్ని ఆయన నొక్కిచెప్పారు.

రాజమండ్రి

జూలై 7 వ తేదీన స్థానిక భారతీయ రక్షణనిధికు మందుల పట్టులను శ్రీ బండి నోడి శ్రీనాయుడు అధ్యక్షతన సమావేశం అయి శ్రీ సుబ్బయ్య చెంటోజీరావు గారికి వప్పగించారు. అఖిల భారతీయ భావసారక్షణనిధి సంస్థాని శ్రీ చెంటోజీరావు కార్యాలయాన్ని ఇటీవల ఎన్నుకోబడ్డారు.

ప్రణాళికాబద్ధమైన అభివృద్ధి

మూడవ పంచవర్ష ప్రణాళికలో అమలుపరచుతున్న పథకాలలో నూటికి 80 వంతులకు పైగా దేశరక్షణకు సంబంధించినవే; తక్కిన పథకాలు కూడా పరోక్షముగా దేశరక్షణకు తోడ్పడుతున్నవే.

పారిశ్రామికాభివృద్ధికి, దాని ద్వారా దేశరక్షణ శక్తిని మరింత పటిష్ఠవంతము చేయడానికి ప్రణాళిక ప్రగతి మరింత వేగవంతము చేయబడినది.

ఉక్కు, యంత్ర పరికరములు, ఖనిజములు, ముడి సరుకుల ఉత్పత్తి ఎక్కువ చేయబడింది. ఇంధనీరింగు, దానికి సంబంధించిన పరిశ్రమల శక్తి పూర్తిగా వినియోగింపబడుతుంది.

దేశరక్షణకు ప్రణాళికాబద్ధమైన అభివృద్ధి ముఖ్యాధారము. మరింత వేగముగాను, సమర్థతతోను ప్రణాళికను అమలుపరచినట్లైతే మన రక్షణ శక్తి పెరిగి దేశము పటిష్ఠవంతమౌతుంది.

దేశరక్షణకు

సంపాదకవర్గం కాత్రగడ్డ రాజగోపాలరావు(అధ్యక్షులు), ఏటుకూరు బలరామమూర్తి, ఉమ్మడి వెంకటరామన్న, ఆంధ్రప్రభ విద్వాన పబ్లిక్ లిమిటెడ్, ప్రచురణ అండ్ పబ్లిషర్, కాత్రగడ్డ రాజగోపాలరావు, వ్యవస్థాపక ఆధ్యక్షులు, విజయవాడ-3.